（大清郵政局特准掛號認爲新聞紙類）（明治四十一年四月二十一日第三種郵便認可）

申報

大清宣統元年己酉九月十七日共四張

本館定報價目
◆每份售大洋二分◆
中國境內 全年逐日寄大洋九元六角 半年四元八角
日本 全年九元六角 半年四元八角
外國 全年十四元四角 半年七元二角
報費先惠 郵票不收

告白刊例
論前兩行起碼每行以第一版爲準第一日每行七角半第二日起每行五角半多則按行照算後幅長行二百字起碼短行五十字起碼多則均以十字遞加第一日每字五釐第二日至第七日每字三釐第八日以後每字二釐半

西歷一千九百九年十月三十號禮拜六

本館開設望平街第一百六十三號　第一萬三千一百九十七號　德律風第九十五號

南京閱報諸君鑒

本報於南京城內貢院西街北首設立分館已有多年諒蒙各界諸君稱許現自滬甯火車開通以來本報皆係趕先寄遞以副閱者先睹爲快之意今如有訂閱本報及批零者祈移玉向本分館經理周少堂君面訂可也並代收本報告白價目均可從廉此啓 本館特白

看跑馬者鑒

各省告災待賑孔亟奉勸各界以看跑馬之費多助振捐本校學生向不主張游戲然亦不敢爲空言之勸勉湊三十元助賑以爲之先 本埠蘆花蕩德福里實益女校學生 吳永英 王麗瑤 陳 陳志陳 清蘭芳 李英 鮑誠中 陳慧蓮 宋月清 潘慧棠 陳淑怡 等啓

十日小說單行本出版

本社於八月朔起編輯十日小說一月三册逐期隨圖畫日報奉贈業屆四期頗蒙海內外閱者歡迎惟是銷數愈多則印釘紙張編輯諸費在在浩繁不得已擬自九月二十日出版第五期起作爲單行本加增頁數一倍取材更富增刊短篇小說兩種南流血淚一種全册共容積小說十二種封面刊海軍大臣薩軍門像次頁銅版精印頤和園景昆明湖後頁銅版精印法國有名美女結婚寫眞殿以餘墨十餘頁語極詼諧閱之令人發噱本期洋裝一册裝訂印刷格外工緻每册定價大洋一角全年三十五册洋三元半年洋一元六角外埠各派報處均有發售 如未閱第一期至第四期欲補購者每册收回紙本洋五分 再是日起逐日隨圖畫日報奉贈勸業會報如有遺漏請向送報人追索附告 上海四馬路中和里對門環球社圖畫日報發行所啓 戊1314

滬甯鐵路特別來回票廣告

啓者現屆西人秋季賽馬之期本路自本月十七日即禮拜六起由上海至各站發售來回票作一程半收費該票可用至二十二日即禮拜四末次車爲止○凡搭客所購是禮拜六至禮拜一之常例來回票亦可用至禮拜四爲止此佈 車務總管濮愛德啓 戊1342

大川洋行遷移廣告

本行今遷移虹口蜜勒路A字六號洋房照常交易 貴客賜顧駕臨乃盼 電話三千零零二號 戊1343

專門婦女科

本醫生在東京大醫院今聘請來滬研究諸科婦科一學尤能出色如調經以及子宮病卵生殖器有碍若經本醫院調治則麟兒可望左券至於新產後一切疑難險症皆甚保護母子兩無恙並治赤白帶下花柳毒門有格致療治悉有起死回生靈驗 家園白克路九號中島醫院 戊1321

最新出現 高等亞住爾汽車廣告

亞住爾（Argill）製汽車以其機器之堅固車身之輕巧美麗實獨步上海現行各種汽車之上茲將亞住爾之大特色畧列如下 一車體金屬製 一車體油漆光潔美麗 一內部座墊用最能耐久及最高價値之熟野各牛皮所製配以顏色與車體相若華艶異常 一車體所鑲銅邊金色輝煌 一車前能以最新特別改良（探海燈二盞及傍燈二盞電氣警笛以及一切粧飾修理等各種另件儲於傢伙箱中均齊備無遺此誠世界上最新出現之高等汽車也 本行特由英國運來兩部准本禮拜內可以到申立即可用如承諸君惠臨賞鑒不勝荷甚 英大馬路源和洋行謹啓 戊1305

上海指南 三版出書每部五角 招登各寶號廣告

本書初印五千本續印五千本均已售罄而各處定購者尚紛紛不絕茲又重印五千本 所有鐵路時刻價目均照最新改正 請閱者注意此次除分寄各處外所存無多 有願購者請從速 遲則不及 刻仍預備四板 各寶號如有願登告白者祈移玉或函致棋盤街本館總發行所廣告部覆臣君接洽可也 告白價列下○全面四十行即半頁二十元○半面二十行十二元每行二十一字七角五分以上係每印一版五千部之價字數均用五號字計算 ○上海商務印書館謹啓

蘇城天盛昌紙坊聲明歇夥

吳美孝號漢卿向在吾坊爲司帳今已辭歇如其在外將本坊發票誆騙貨物銀洋與本坊無涉特此聲明 天盛昌啓 戊1337

租購廠屋廣告

今有西人欲購或租廠屋一所或棧房一所廣約一萬八千至二萬五千英尺不拘在租界內外或在浦東亦可如有願買或願租出者請致函六十四號西人由申報館轉交以便接洽可也 戊1330

新屋召租

該新屋坐落法界永安街泰安里內有兩樓兩底一廂並三樓三底兩廂亭子數拾幢高爽堅固住眷行號均宜合意者請至本帳房面訂可也 太古公司啓 戊669

推召聲明

鎭江文華銀樓李薇莊名下十二股中得三股今憑中出推與吳閏甫吳梅生爲業三面結算交割淸楚所有文華股份李薇莊名下之三股存貨生財裝折以及存欠各帳均歸吳閏甫吳梅生承受與李薇莊無涉此佈 李薇莊 吳閏甫 吳梅生白 戊1317

小蓬萊添股廣告

添股一萬元共二萬元 出狠多爲此再議
本號股本初額一萬元謀屋改裝僅敷草創挨之滬市好勝宜乎特色標新可博欣賞不得因陋就簡貽譏淺隘也所置陳設各求精良如銀器象牙銅磁紅木等件權與初額溢仍遵有限章程 花紅照二千股 開派遠近得股 諸君一律注意 總協理 管少南 張子恭 戊1338

天成綢緞局廣告

本號因原處房屋狹隘茲將河南路北二馬路口轉角全亨舊址房屋修葺添造棧房一俟工竣擇日興遷再行佈告此啓 戊1322

漢口既濟水電公司廣告

謹啓者本公司每年發息照章九月初一日起至十月底止今年因大工告成須印造工程機器總帳分送各股東台閱現在印造未竣因將發息改期茲定於十一月初一日起月底止仍在華勝特此佈告

中國金石書畫第二次賽會廣告

本會於二月間在愚園開第一次賽會承四方收藏家惠到吉金樂石法書名畫既多且精深滋鑒家欣賞近來各處寄書問第二次會期者甚多茲擇九月二十三在張家花園開第二次賽會凡我國中收藏家無論金石書畫或陳列或願出售如係售品一概可以送會如屬陳列本概不收存茲將簡章列後(一)會場在上海靜安寺路張園安塏第內(二)事務所在張園中國品物陳列所內凡有物件送到隨給收條俟會畢時憑收條取回原物(三)開會期定九月二十三日至二十九日爲陳非列賣品之期三十日至十月初四日爲售出品之期(四)入場券每人收小洋四角滿三人收大洋一元

經理會務人中國品物陳列所 總理李平書 協理王一亭 謹啓

作烟同業重整規則

竊我烟業一業向有定章市價劃一茲因日久弊生訪查同業各店竟有私折暗扣貶價賤售等事彼此效尤相習成風市價參差幾難一定殊屬有礙行規況目下米珠薪桂之際兼之烟葉騰貴開銷浩大若不急爲重議條陳整頓市價則同業各店不特微利難圖而且徒耗血本實於同業前途大有關礙本公所有整頓行規稽查市價之責爰邀同業一再集議酌定價目並議條規以保利權而垂久遠即於本月望日爲始望吾業各寶號務各遵守倘再違背定章即照章議罰特此通告伏希原諒所議條規另刊專單分送

烟業公所德馨堂啓

秀水張廣恩布告滬海同胞

廣恩讀書經商粗知義理平日好爲人僕名譽重於身命今春李樂山集股票集建設文明戲園附近里許荒場數月頓成繁市廣恩不爲鼓與商市力贊其成是間停演招租各股東公推廣恩經租園屋七月朔起由李樂山租屋加添樂記僱用園事悉人參預八月朔奉諭禁演九月初五陡來外人背約違禁私開特廣恩爲發起組織本浙鐵路轉運事務奔走杭滬張司初六夜接捐信函詐詐異常寺携力扶拜電寺同鄉京官自問對於地方可稱毋負豈意狹嫌者任意牽扯因外人所持李樂山借據有居間人字清字樣無端疑及廣恩十二日告明論堂開會研究對付外人方法更有多人反覆羅織牽動野蠻受此影響奇辱大恥名譽關係達於極點緣常衆聲明願以訪尋李樂山爲天職到案證明以雪奇恥案關刑事誣實匪輕一面暫辭或官長照會或地方公舉各項名譽職務以便專事追尋調查根底一俟徹底究清再邀同鄉父老開會討論主持公道先此布聞祈薄海同胞共鑒之

白濁梅毒 早治斷根　包莖 一次整形　陽痿 十天見效

中村先生日本官醫也曾在東京大醫院爲醫專門一切內外科疑難雜症臨症多年奇效大著今特來申以行其道(現寓上海虹口乍浦路十八號)

弘濟醫院

浙路公司開收第二期股欵廣告

本公司續招股份照章截至本年四月底爲第二期因上年股東會決議展期四個月至八月底止仰荷各股東及時迅繳源源而來紉感曷已今屆第三期開收各處經理業將函發收處以便股東按期續繳其有上期未及照繳或繳又續認者即請從速補繳無任盼荷

二十日出版 勸業會報出現之特告

宗旨 以提倡實業濬瀹農工商之智識輔助明年南洋第一勸業會之進行爲宗旨 定名 曰勸業會報 體裁 調理精密記載翔實每日出版報端恭錄上諭社論專電譯電彙電關於勸業會之專件小說中央緊要新聞各省本埠緊要新聞及關於勸業之種種事實泰東西實業史勸業白話小說殿以短評 出版期 定九月二十日逐日清晨在圖畫日報館發行外埠郵遞迅捷茲同人等認定爲非賣品隨圖畫日報附送 編輯所上海廣西路寶安里南洋勸業會協贊會事務所 發行所上海四馬路中和里對門環球社圖畫日報館內 再本報廣徵海內外名人著作及關於勸業之文件如蒙惠寄備極歡迎各埠熱心君子如願任義務訪員及訪員者先寄新聞數日不合恕不作復

協贊會謹啓

南洋勸業會招募勸工塲出品廣告

九經垂勸工之文周禮載攷工之記所以謀實業之發達濟生計於無窮在古已然於今尤亟本會適值開辦陳列物品以研精收觀摩之利然惟是古院林立滬華園有所涌而資客商來貿易尚鮮其地雖收競爭之益難展籌資之才爰計及此特於本會會場內另建勸工場一所以便陳列各種物品隨時出售謀便利於商工誠爲要舉圖經濟之發達惟此具眼各營業家其速於十月十五日前前來南京文昌巷本會事務所報名注冊幸弗觀望自誤所有詳細規則向本事務所取閱可也

浙路觀禮改於明年三月常會時舉行

本公司於五月間通告俟中秋後請股東及股東經理處觀禮嗣於八月初旬即抗滬往還路工已有實驗湯總理又即須北行觀見期促不及預備現議改俟明年三月常會兼請觀禮枉顧者既省跋涉之勞辦事者亦可從容以應恐煩懸系特此布聞

浙路公司董局謹啓

嘉綸綢緞局遷移廣告

九月十二日先行交易擇吉開張

本號創設有年向在上海其盤街北首專辦仿古雜貨各式綢緞羅綉早荷各界歡迎聲名所播久而彌彰今遷居四馬路口老巡捕房對面並添備各種新樣等貨舉凡新裁莫不搜羅而待價務饜貴客之選籍茲改革之際此日惠移玉趾謹當廉價酬答至於貨物美備待客真誠口碑具在可無贅焉

上諭

監國攝政王鈐章　九月十六日內閣奉

上諭朝廷簡任疆臣畀以用人重寄近來辦理新政遇有奏調人員無不俯如所請惟念該督撫等果能於本省屬員認眞考察何至一省之中竟致無一可用必須借材他省方收臂指之資雖其中爲地擇人者在所常有而引用私人者亦難保必無嗣後除邊遠省分於舉辦要政准其酌量調用外其餘省分所有差委事宜務須先儘本省人員擇能委用不得任意奏調他省人員至滋紛擾該督撫等各宜公爾忘私破除成見用副朝廷整飭官常之至意該部知道欽此內閣奉

上諭此次引見進士館畢業之度支部學習主事唐桂馨著主事留部儘先補用庶吉士李槃著授職編修並加侍講銜辦學期滿之庶吉士江孔殷著授職編修欽此軍機大臣署名奕劻假世續鹿傳霖那桐戴鴻慈

宮門抄　九月十六日　召見軍機　榮中堂

論說

讀張制軍淮揚水利議案感言　再續

乙主張大開東隄各壩另闢去路以導淮入海者。淮水之不能自達於海也大溜遂散入於高寶諸湖左注運河與江水相出納其或江潮頂托而運河水漲驟不能容則建車南新各壩俾運河漲水由裡下河各州縣東趨入海以殺水勢治水者利其入海之路較入江爲近捷也如日利其運河之水高於江面通流順勢消退亦速而下河各州縣形如釜底兼之沿海地面高於內地通海各港多被沙壅即使疏濬極深亦恐潮水內灌康雍諸河尾遂廣開湖淮入江之路籌辦上河歸江事宜

疏堵下河來源以爲少一分東注之水即減一分淮揚之患建議諸臣頗自爲一勞永逸矣近數十年其弊立見江水倒灌淮患日亟洪澤湖水勢北高南下既不能闢清口而北道故渠入海悉壅注於南運河之中北限淤黃南阨江潮汎濫四出以爲患於兩隄之間時値夏秋運河盛漲幸江水不大則南流猶或可以翕受不幸而川鄂皖贛大水爲災運河之水咫尺不洩淮流浸逼江水內灌下河各州縣田禾正盛一經啟壩則農民號呼哭聲震地波濤高頃廬舍一空不啟則隄西數百里沿天巨浸蕩漾浸蝕甚或潰決隄防怒濤一洩則兩郡民人禾稼之淹傷廬舍之漂沒其害更不勝言況治水家之言曰隄之決也水性猛猛則灌城邑而傷民人其害大壩之啟也水性緩緩則漫田廬而損禾稼其害小兩害相形則取其輕以故歷任河臣率沾沾以守隄爲急務相時啟壩以資宣洩然循此不變適不啻以無策之策奉爲治淮者之枕中鴻寶矣前徐固帥在署江北提督任時有鑒於此（首段作劉軍門小誤）以導淮東趨復禹舊道陳義雖高終難實行擬將車南新三壩擇趨一壩兩旁各建東水長隄中留百丈內外以爲河道使淮水入海永免淮揚之患業已專摺奏明並派員前往裡下河一帶察勘情形測量地勢以爲一勞永逸之計嗣因財政支絀未易猝辦遂不果行近揚紳史繩之中丞因高寶紳董等之請函告江督擬將子嬰口大閘改造滾水壩導淮東流以達於海雖二說所持或有不同然要而言之無非以淮水故道猝難驟復因而出此釜底抽薪之策以殺南下之勢以減淮揚之患俾淮得海以爲歸墟遂其就下之性不至氾濫於他途耳

三記者導淮之管見　治水之道莫善於因因也者因其欲下而下之因其欲瀦而瀦之因其欲直注而直注之因其欲紆洄而紆洄之一順水之性而不必參以人意者也今淮之爲患於淮揚也非淮之本性也自河流奪淮而河臣潘季馴定計蓄淮敵黃以清刷濁倡言堅築高堰之議將大瀾小瀾一律堵塞障全淮以趨清口卒之淮不敵黃而洪流南決囓堅隄以入高寶諸湖此淮水之一障也然使高寶下流別無障礙一任其蕩漾容與有大川以順其流有大澤以容其瀦洩水東注而導之入海無隄防以障害之則淮在今日雖不能復故道以北趨然淮揚數百里間亦未如無容水之地初而至瀰漫民田歲歲爲患而不知所屆不幸一綫運隄中流橫梗東隄爲西隄之障西隄復爲高寶之障本順也激之而使之逆本東也强之而使之西本直注也而偏使之紆洄一障再障而千里長淮沿沿下注上源既多下流不暢徒束縛於隄防之苦水無所歸四出爲患雖欲不爲害於淮揚也得乎是故欲爲導淮之策竊意非僅開一壩僅疏一渠遂足以殺淮揚之患然亦不必規規於故道也惟在因水之流去水之障別爲上流中流下流之規畫以疏瀹其入海之路使淮揚之民享淮之利而不受淮之害斯可矣謹條陳其治法如左（仍未完）

專電

◎電一（北京）某御史奏諮議局爲人民參預政事之基朝廷採取輿論之地權限應明若悉由督撫監督何用此諮議局請飭改訂章程奉　硃批憲政編查館知道

◎電二（北京）勘界大臣高而謙又有密電到京謂事甚棘手

◎電三（北京）滇督李奏滇省礦產富饒蓋藏可惜前已定章集資開辦者照商部爵賞給獎迄今應者甚少請飭部從優改訂

◎電四（北京）直督端奏裁各局所每歲約可節省二十萬

◎電五（北京）贛撫馮奏贛省仕途擁擠請停分發一年奉　硃批吏部議奏

◎電六（北京）黔撫龐鴻書失察處分應革職

◎電七（北京）德宗實錄館新定章程成書過半不得請獎

◎電八（東京）伊藤公爵之遺骸定西十一月一日由巡洋艦秋津洲號載回橫須賀即日送往東京靈南坂之官邸十一月四日舉行國葬

◎電九（東京）日本皇族久邇宮及妃兩殿下曾歷訪歐羅巴各國及美國各皇室現坐輪船天洋丸歸國西十月三十日抵橫須賀

◎公電（安慶）各報館鑒皖江公園於十一月一日開會公舉周學銘總理決議招股興辦

緊要新聞一

郵部籌辦鐵路富籤票詳聞 北京

○郵部擬辦鐵路彩票曾紀前報專電現悉此事由該部徐尚書與汪沈兩侍郎發起因該部贖回京漢鐵路銀五百萬兩係向度支部借來今澤尚書已將此欵抵作開辦海軍經費催繳甚急而該部又無欵可籌爰擬援照農工商部奏准成案舉辦鐵路富籤彩票以期歸還此欵聞此票定額亦仿商部辦法計一千萬張售洋一千萬元除去歸還度支部借欵尚餘五百萬兩作爲開築官辦鐵路之預備費現飭承政廳詳訂章程利息給奬槪從優厚一俟章程擬妥即當奏請實行

端午帥晉京紀事 北京

○直督端午帥晉京屢紀專電現聞初八日晚十一時半午帥始率隨員中軍戈什巡捕馬步衛隊等到京住黃面胡同舊宅是日各大員因天時甚晚均未到站各派差役在站持帖候迎惟屬下官數十員在站迎接並有內外城巡警衛隊游緝馬巡音樂各隊及陸軍馬隊南營參將帶弁兵數十名在車站正陽門一帶彈壓護送聞午帥夫人此次亦偕同到京午帥於跪安陛見後即赴張文襄靈柩前弔祭並聞午帥在津接到文襄薨逝電報當日即停止傳見司道以誌哀悼午帥此次係爲恭辦陵差請訓進京已蒙攝政王召見兩次詢及直隸開辦印花稅情形午帥面稟民生困苦一時恐難辦到攝政王意動命與度支部妥愼商辦總期國計民生兩無傷損爲要午帥唯唯而退午帥與澤尚書面商印花稅爲難情形澤公亦頗躊躇惟此項稅捐係爲抵補土藥稅而設論理萬難不辦但一時或可商酌從緩云

伊藤被刺詳情續報

○字林報載十五日東京電云巡洋艦秋津洲載伊藤公爵遺骸已離大連本月十九日可抵橫須賀刺客聞爲韓國亂黨海參威總機關部所鼓動與前次史台文斯在舊金山被刺同一情形漢城各日報已主用嚴厲之解決（原註未知是否指處置亂事而言）統監大臣曾禰子爵目下雖未明言然似將決意採用此議云　文滙報譯載本月十四日某日報云伊藤公爵於十三日上午九時行抵哈爾濱俄國財政大臣柯柯齊夫君即登火車謁之相談二十分鐘之久哈爾濱日領事川崎君亦往專車導引隨從人員是時中俄軍隊各國領事中俄文武官吏及其餘人等均赴火車迎接公爵及其隨員即下車過歡迎者之前並與中俄大員各國領事握手爲禮舉復回至日人聚立之處猝聞俄兵排隊處鎗聲連響南滿州鐵路總裁中村即……俄國官員亦……是人……川崎總事右臂胸部均受傷公爵秘書官森君亦被擊南滿洲鐵路理事田中君右腿亦中彈

日俄兩國會商要事之確證

○文滙報載十五日納靈電云俄國財政大臣柯科齊夫刻擬留駐遠東候日政府另派他員繼任伊藤來此協議各務

朗貝勒將派旗制處專差 北京

○變通旗制一事迄今尚無辦法攝政王日前面諭某邸此事手續繁雜非有明幹有爲深悉旗務利病兼諳新政大員難期勝任亟宜在親貴大臣中愼選派充專任斯差冀收實効某邸力保貝勒毓朗堪勝斯任監國已有允意不日當有明文

閩督電商舉辦公債不准 北京

○閩督松制軍以閩浙現在舉辦各項新政需欵甚煩而又極支絀前日電商樞府擬援直省成案籌借商民公債五百萬兩聞樞府已電復不准

甘省因災民變紀聞 甘肅

○甘省蘭屬各州縣連年被災人民生計異常困苦近聞有無知匪民以辦理賑災委員放賑不公吞食公欵爲名煽聚災民數百人將委員俞某捆去刻下省城已派防軍前往解散並辦理善後事宜不知情形究屬如何容探續錄

京師第一師範學堂解散 北京

○京師第一師範學堂學生與管理員屢起衝突近聞風潮愈益劇烈因該堂某教員教法不善學生起而問難提調某袒護教員竟出以壓制手段初五日令學生停膳初六日令學生停課初八日又出牌示將初三初五兩次告假學生一律開除並追繳學膳費

海參威僑民又遭虐待 海參威

○海參威山東僑民電禀外務部稱威埠僑民魯人居半近年屢被俄人虐待我國商務委員既不敢問又不能設法保護將來凌辱必更不堪設想大部有保護僑民挽回利權之責應請轉飭駐威委員設法保護并請與俄國公使妥訂對待僑民章程云云未知外部如何處置

神戶華商之大恐慌

○神戶通信云正金銀行神戶支店買辦葉鶴齡粵人而入英籍者也幼時在粵商同孚泰爲學徒小有材能嗣經同孚泰擔保得入正金銀行爲買辦旋即肆行揮霍同孚泰即退保葉與銀行支配人（即大班）之日人商妥自出數萬元作保証金得以蟬聯嗣後專做股票買賣虧空七八十萬元由豪商麥少彭氏獨爲擔任葉得無事去今兩年葉又做股票先令等空盤買賣又虧空百數十萬葉迭向華商家懇由各商向正金借銀簽立契約實則該欵均爲葉彌補虧項共計一百六十餘萬元現經橫濱正金總銀行探悉前情密派人調查實數議定此後華商交易概行停止以前欠項照契約追償華商聞信大形恐慌遂於九月十一日在商務總會集議對待方法午後二時各商齊集公議多時議決辦法如左　一凡代葉鶴齡簽名借欵者一律開具實

數報告商會以便核對　一公推律師葦鹿甲子太郎氏偕兵庫縣服部知事亦見正金銀行總支配人電囑上海香港二處支店凡遇上項滙票到期不付勿用强迫手段准一禮拜內議決辦法再行料理　當晚律師葦鹿甲子太郎氏往晤服部知事當蒙知事允許同見正金之山川氏商量辦法　聞葉虧空之二百六十萬中代爲簽名借欵者以廣生永生兩家爲最共計有七十萬餘如周子卿等各十萬元不等最奇者小雜貨店某亦有六萬元酒館品芳樓亦有四萬元將來如正金追償必致有人命之關係云葉現仍在神戶已由日華各商陰派偵探跟蹤預防逃逸葉之虧空鉅欵實以日本股票連年低價葉則愈買愈虧愈買以致虧空如此

旅甯浙人開浙路集股會紀詳（南京）

○本月十一日午後一時南京全浙會館由錢壽甫觀察發起開路股大會集合同鄉籌議催勸浙路股欵辦法先由嘉屬集股處姚慕蓮觀察派代表朱子珍君到甯佈置一切隨後旅滬學會亦派代表虞含章君蒞至襄助是日旅甯同鄉及各界領袖紛紛到會所有會塲秩序照錄如下　（一）公推王介賓君爲臨時議長　（二）報告嘉屬及各處經收股欵情形　（三）報告旅甯經收股欵情形　（四）報告浙路工程迅速營業發達　（五）公推各界勸股員十二人（政界）陸純伯君錢壽甫君胡右階君孫仲華君（軍界）陳蘭蓀君程雲生君王集生君（嘉界）朱墨香君（商界）王介賓君周茂香君（學界）武仲英君支雯甫君　（六）報告旅甯經收股欵處在旱西門仁昌當王介賓君處或由戶部街徐公館內王集生君處轉交或交商務同帳房李元芳君處

法部第二年籌辦成績（北京）

○法部奏憲政編查館逐年籌備事宜清單及臣部統籌司法行政事宜分期辦法清單內開臣部第二年應行籌備事宜共分九項茲値第二年第一屆奏報之期謹將籌辦成績爲我皇上縷晰陳之一籌辦京師模範監獄其建築地址業經勘得右安門內迤東鑲藍旗操塲空地奏旨允准撥歸臣部應用以備及時建築第模範監獄爲中外觀聽所係其規模務極完全工料必期堅實現正影繪圖式妥商辦法所需經費除南洋商人蘇秉樞戴春榮等報効粵洋十三萬元及臣部特支項下餘京平足銀三千五百餘兩又已咨科布多參贊大臣瑞洵案內應繳科平銀四萬五千二百餘兩奉旨允准撥給外其餘不敷尙多應俟切實估工後再行籌措陳明辦理至改良各省監獄一節臣部前核議御史麥秩嚴改良監獄亟宜整頓摺內業經請旨飭下各省督撫飭屬舉辦在案茲據憲政編查館酌核臣部籌備未盡事宜單開籌辦模範監獄僅及京師恐各省相距遼遠未能悉來取法應酌定年限令各省一律籌辦以期周徧等語查奉天湖北兩江雲貴等省業已建築山東廣西等省正在籌設均先後咨商臣部核准其餘各省再由臣部通咨一律趕辦以免延誤一籌辦各省省城商埠各級審判廳查現在省城如奉天業經成立吉黑兩省亦俱籌設商埠如天津營口均先後奏報開辦他若雲貴湖廣廣東廣西山東山西浙江四川等省其籌備審判情形均各奏咨有案而臣等猶慮其開辦之初規模未能畫一是以補訂外省省城商埠各級審判廳試辦章程及編制大綱籌辦事宜於本年七月初十日奏明通咨各省遵照辦理庶始基既定不致稍涉更張進步易求或可漸臻完備矣一頒布審判廳試辦章程查此項章程業於光緒三十三年十月二十九日具奏交憲政編查館核議本年六月據該館咨覆准即通行試辦業已通咨各省以爲試辦之標準以上三項憲政編查館原奏清單及臣部具奏清單均經開列其清單所未開列而爲臣部隨時奏辦者如因人少事繁慮案懸莫結奏增京師地方審判廳民刑三庭因舊用仵作學識卑陋本年五月間於京師高等檢察廳設立檢驗傳習所聘請教習特設學科並令學生於仵作檢驗時隨同察視藉資練習期於養成此項人材以供檢驗之用又如臣部律學館爲豫儲法律人才之地其第一次學員業於本年二月間奏報在案嗣更增設外國法政學科俾擴充知識以爲將來實行新律之預備此皆本年期已經籌辦者也其餘單開之編定法官進級章程等事尙有六項或業經脫稿猶待會商或業已分編仍須核議容由臣等分別督飭司員次第辦理均限於本年第二屆期內告成以仰副皇上力行憲政切實預備之至意九月初一日奉旨憲政編查館知道

京師近事

▲日前禮部葛尙書專摺奏請孝欽顯皇后奉安後神牌升祔太廟日期現已恭定於十月初四日卯正二刻攝政王躬親行升祔禮

▲皇太后於二十七日恭送孝欽顯皇后奉移山陵現經步軍統領朗貝勒調各營參將副將遊擊等員赴府點名聽候派當隨扈要差

▲考査郵電財政專員連仲甫方伯現正裝束行李不日即行出京聞方伯預定明年三月間始克回京

▲聞軍機處接浙撫來電雲南臬司湯壽潛奉旨來京陛見刻已首途約十五日即可到京

▲學部各堂以留學畢業生大半皆年少有志而中文未有根柢未便遽行擢用擬趕速設立通儒院以經史爲主凡留學生歸國已經考試者令其入該院肄業俟三年畢業後則優加獎勵

▲民政部前飭川滇等省清查土司苗猺人民戶口一節現恐該處人民無知致生疑惑易滋事端昨又咨照各該省督撫此項清查辦法宜飭該管地方官與各該人民頭目會商令該頭目自行清查並限於十月內造報到部

▲張家口至綏遠城之路線前於二月間由郵部特委俞人鳳前往測勘刻已決定該路爲西北幹路之第一段擬再由部派員詳細覆勘是否尚有改訂之處以便興築

▲廣東潮汕鐵路總辦張煜南昨日電致在京官紳謂該路股欵不足現在續行招股各京官若有願意認股者速乞報明云云

▲旅京粵人禁賭研究會前日開會公舉副會長四人陳香輪胡慈溥溫毅夫梁長明　幹事員十人黃藻甫陳春軒孔自明雷蔭孫胡子然陳蘭生朱聘三張務洪龍伯揚麥敬如　書記員二人朱藻馨孔凝甫

▲此次東三省中日新約日本大爲得勢日皇以駐華日使伊集院辦理外交有功賞以頭等寶星便署參贊二人通事一人亦皆得賞寶星

▲駐日德國公使剌比杜芬男爵現在請假游歷中國業於日前晉京寓六國飯店何列强游歷中國之多耶

中國積聚興業銀行有限公司簡章

八　本公司內地外埠皆設有經理收股處以便股友隨處均可就近按期繳納會欵惟非在本處所認者必須聲明在某處所認由該經理處給回收條一紙該股友即將此收條自行寄回原認之處（一如在上海所認則上海爲原認之處其收條必寄回上海）以備查核而杜流弊該股友如無此項收條寄回者乃係自誤若在原認之處繳納會欵則不在此例　九　凡繳納會欵無論任原認股處與非原認處均須携股票到來註明收欵日期蓋章爲憑俟會期滿後其業經抽得與未經抽得者一律將該股票携來調換正式股票並另給未經得會之股友憑票一紙（俾四年四禮拜後持此票向本公司收回前供之會欵二　四元幷息三元共二十七元　十　凡股友如供欵未滿三年或因無力續供祇許頂與別人接供否則股票作廢若供至三年以後無力續供又無人承頂者須到本公司報明掛號其所供之銀應俟交回未得會者之會欵時一律照數給還惟須將股票註銷概不加利以示區別（未完）

聲明歇業理賬

敬啓者三馬路雅宜樓眞記酒館因生意清淡以致無力消長已於九月十一日將歇所有本店應發應付各帳今定十六日爲止務望各往來寶號屆時來店面揭灘派倘過期不到另招新東接開僕因遠出別就一切帳目概與新東不涉特此預白幸勿自悞

雅宜樓眞記主人白

新開同德祥皮貨莊　眞不二價

本號開設大東門內東街中市坐南運京陝西口袓細皮貨一應俱全其貨親自選辦定價劃一不二照碼三折規矩八扣如貨有不合除挫熟賍黑虫易鼠損外不限年月均可包退回換先行交易擇吉開張倘蒙賜顧無不格外克己以廣招徠謹此佈告

告白

啓者本公司於光緒三十三年正月集股四十五份每份一股一百兩共計資本元四千五百兩正由張志聽經手盤上海浦東陸家渡地方坤和洋棧舊址一面商通戚姓地主於收取租金摺內註明接立字樣加蓋圖章爲憑創設東和公司洋棧招堆客貨生涯詎迄今時閱二年因張志聽經理不善甚至巧立名目冒用收付各欵以致虧空甚鉅今張志聽自知無可交代已於五月間退手現在九月初一日起延陸兆學經理以前倘有交涉未明之事請向張志聽個人坐處於本公司不涉特登申報聲明東和公司洋棧啓

國朝文匯

◎◎◎◎◎◎◎ **增加頁數改訂售價**

◎◎◎◎◎◎ **限三百部仍售原價**

國朝三百年來以文名者共得千餘人而文集散漫講求不易總集非囿於宗派即簡略蕪雜不足以表國朝文風之盛也本社纂輯國朝文滙遍搜已刊未刊各文集及杭州丁氏湖州陸氏家藏各書抉及精神棄其糟粕共得文一萬餘首旋又登報徵集承海內同志不棄或以書見貽或抄錄寄示又托人往各大藏書家及日本大圖書館搜求又得文數百首皆從未流傳之作增加六七百頁原定預約售洋十六元不敷成本甚鉅雖息壤在前不便加價而成本過重虧累堪虞茲定一酌中辦法除已購預約券者之外再以三百部爲限仍售洋十六元以副諸君愛顧之盛意三百部滿後預約每部加洋四元共計二十元出版後每部定價三十元特此聲明

◎附售精刊大字諸大名家評點龔定盦全集附年譜七大册洋二元

◎上海棋盤街國學扶輪社啓

皖路勸股彩票八月份正附兩票隨湖北大彩揭報

頭彩四千零零七號　一出太安棧轉批天津　富而貴　一出本埠貫源　二彩二萬八千五百八十五號　一出本埠滋生堂　一出湖北分局　二萬三千零六十號　一出九江通昌　一出本埠廣新太　三彩九千三百號　一出天津和記　一出本埠廣泰祥　六千零零七號　一出蘇州分局　四彩五萬七千一百十號　一出常州分局　一出天津和記　一出本埠恆有餘　二萬一千七百八十號　一出本埠協利源　四千四百六十二號　一出李慶生　五萬三千一百五十二號　一出太安棧　一出常州分局　五彩三萬二千一百三十六號　四千一百零七號　一出大安棧　一出鎮安樵

寶善街　孫錦潤堂添辦各色綢緞彩呢軸綾對

價目格外從廉金字裝潢比衆考究摹本花緞軸八元四角素緞軸七元四角彩呢軸三元副號二元四角及各樣信封箋組細紙貨帳簿等一應俱全仕商賜顧當知克己

醒世詩四首

在世猶如在夢中　奔波南北又西東　馬牛甘爲兒孫作　民吻焉能飽與同　何必勞勞生妄念　不妨處處積陰功　要知世事皆非實　一旦無常萬事空

人生百歲幾何長　眞若黃粱夢一場　此日亭臺原客舍　他年墳墓是家鄉　山川歷古依然在　歲月如流不盡忙　白髮催人易老　此身本是臭皮囊

何必勞心枉用謀　毫些薄福已難修　隨緣衣食常知足　非分錢財莫妄求　百估估得何日了　一貪貪到幾時休　金銀縱使如山積　可買黃泉不及不

已往蹉跎難覓諫　未來修省尚堪追　我今苦口將人勸　人盡回頭聽我詩　不信試觀雷殛事　青天誰敢暗中欺　青浦曹永清草

此時不悟待何時　……遲

鴉片之人不可不一試

泰西新法戒烟薄濟水泰西末士括打秘方創製如敢冒效定即真究加以重罰售處在白渡橋北仁智里十三弄括打藥房

人皆知吃烟烟有毒至問其何以成癮則雖吃烟數十年之人不能盡知蓋鴉烟用燈呼吸嚥晰先受火毒烟氣隨入由腸胃達於四肢上頂下踵無一處不有烟油烟油生積積生蟲虫生諸患患名曰癮制之之法要在殺虫治積去烟毒解火毒又必有良方妙藥爲的盡善人人皆宜使烟雖戒去而原氣毫不受傷然後癮可得而斷也市上戒烟藥所以不能斷癮者一以疑加參茸毒未必淸先行被補名曰培元實同癮毒一以攙入烟膏或煉鴉片成粉放入藥內抵癮雖便受毒愈深故吃烟者愈多戒者絕少亦以無良方妙藥之故也本主人末士括打賦精習理自來中國即欲爲吸烟之人覓一良方俾除困苦精考數年博稽同志每覓成一種戒烟藥即與有癮者服之凡歷百餘次經過老幼男婦新癮老癮不止數百人屢經改易藥品治行酌定是方製成此水務期人人皆宜絕無流弊先在門首施送數千瓶服者俱能戒盡人皆知無用毒遲但工本所費不得不取回是藥賣血本曾價大瓶兩元小瓶一元再本主人所聘各藥專賣皆有定價毫批乃可從廉惟戒烟濟水命名之義實欲普濟中國吸烟之人並醫不從取毫之利即今運報之費亦歉同人捐助如蒙各處醫院藥房官紳善士代消或轉送但有國家來信爲憑不拘多少概照批價以助善舉伏乞約請派法照當吃一毫不改或害用熱茶或冷之水菓均任各便惟過足癮之後照烟癮一錢服此水一錢有頓頓如此癮大照加此水味甘微鹹入口易[illegible]人用此水一二瓶滌服亦可回生凡用此水戒烟三日之後便覺烟味漸減半月之後精神大佳身體強健百病消除面色轉潤其癮已不覺自斷矣寄購托郵政局每打十元郵寄加稅一成郵票代洋加二成

1087 Z

華安人壽公司賠款迅速

先父曉峰府君於去年八月念八向華安人壽公司保壽險銀一千兩當時身體本健不料於今年七月患病服藥無效竟於八月初二逝世即報知總公司現蒙總司理葉君寄梅君將銀一千兩如數交到清楚毫無折扣足徵該公司信實可靠爲中國第一之保壽公司書此誌謝

濮院蘇人淺懋鈞稽顙

[illegible] Z

奏辦廣東全省籌餉彩票大彩電報廣告

第二年第十一會票九月十四日開　頭彩第三千一百念六號　二彩第一千二百八十一號　三彩第七千四百念九號　四彩第四千零七十四號其頭彩分票上海新泰又萬寶源又松江美最利二彩分票上海裕記又蘇州怡源祥四彩分票杭州大福來又大富貴又無錫得億元均各占一張得主台銜俱由各該號自行聲明此佈

駐滬恒豐公司謹誌

6891 Z

旅滬四明同鄉會廣告

甬屬生齒蕃盛僑居者幾遍五洲漫無稽攷欲顧桑梓聯絡鄉誼而不得方今憲章宣佈種族競爭爲國爲家宜開宜達爰約同志先刱初基草就簡章容圖美備惟望寰海鄉親統希賜教是幸

通信報名處九江路興隆里一百五十七號

8112 Z

斷癮鳴謝

鄙人向在美國檀香山埠架荷嘧碼頭開設寶珍字號專辦洋廣雜貨貿易多年生意尚好奈爲咳症所纏屢延醫治雖見宜原疵有乏人勸食洋因病乃稍愈惟鴉片一物余意所懵且余妻係美國人近見余身體消瘦甚勸戒烟是以曾託友人購過數種戒烟丸藥服後均無實效自料永爲累害之人矣今者因事來申見各報登北四川路種福堂戒烟衛神藥酒效驗往購一瓶照方服之不到一月癮已戒除自覺身體日漸强建且喜舊病並不復發誠夢想不到也近來政府下令禁烟甚嚴諒有癮者非不願戒但恐難得良藥以致遲疑未決者實居多數惟望以余爲過來人也可今誌數言爲有志戒烟諸君告並作頌揚云爾

種福堂總發行所在北四川路仁智里六弄口

粵東香山鄭成增芝甫識

8802 Z

實驗衛生學講本

日本醫學士山田氏原著南洋考取最優等內科醫士丁福保譯述先述生理衛生次述小傷救急法次述病人看護法次述傳染病及胃腸心肺神經生殖等病之要理新法次述姙娠分娩小兒養育之大略凡五十章兩個月即能畢業其所論之事皆與吾人有密切之關係與從前各書迥然不同其所述之學理即在醫學最發達之日本亦爲最新而最有實驗者非特在衛生書中別開生面即在醫學智識上亦可爲進化之一助矣每部一元二角

新萬國藥方

無錫丁福保譯述其第一編爲呼吸器病第二編爲消化器病第三編爲循環器病第四編爲神經系病第五編爲泌尿器病第六編爲生殖器病第七編爲運動器病第八編爲全身病第九編爲皮膚病第十編爲中毒症第十一編爲外科病第十二編爲婦人科病第十三編爲小兒科病第十四編爲耳科病第十五編爲眼科病統核其病名共五百八十餘種總計其藥方共一萬零七百一十有四迴羅繁富選擇甚嚴有奧必搜靡變弗備在方書中誠可謂空前之作矣每部三元

化學實驗新本草

無錫丁福保著著者欲創一學派論病理則本諸西說論處方則盡用中藥至萬不得已之處則用西藥以代之是書有特色五端書內皆中國藥品一也各藥品所含之成分皆從化學實驗而得二也每藥先列中國學說次列日本學說次列英美學說可以正舊說之謬誤可以得中西之滙通三也藥性有新發明者甚多如熟地內含鐵質麻黃有利尿作用等四也無模糊影響之談無向壁虛造之說與舊本草迥然不同五也是書凡五易稿至今歲始成共十六章每部一元四角

南洋醫科考試問題答案

修律大臣奏定法典草案第二百九十六條凡未受公署之許可以醫爲常業者處五百元以下罰金故兩江總督端制軍有考試醫生之舉共分五章此編即無錫丁君福保考列最優等之試卷并日本之醫術開業試驗問題答案集也其問題皆辨析精微足資啓發可爲各省考試醫學之程式尤爲行醫者所宜究心也每部二角

普通醫學新智識

南洋考取最優等內科醫士丁福保譯述是書在新醫學中最爲淺要一切普通人閱之皆能字字明白爲門徑中之門徑階梯中之階梯尤詳於婦科一門爲他書之所獨無誠家庭必備之書爲普通學中所不可闕者每部四角

產科學初步

日本醫學士伊庭秀榮著無錫丁福保譯全書分八章一骨盤二正規姙娠三正規分娩四正規產褥五異常姙娠六異常分娩七異常產褥八初生兒之疾病章節井然譯筆淺顯譯者復附以西洋學說是產科學中最完全之書也吾國舊產科學窳敗已極識者頗以產婦胎兒之生命爲憂熟讀此書可以不藉產婆而自能爲力無足憂矣每部大洋七角○醫學指南二角○實驗却病法三角○新傷寒論五角○醫學補習科講義二冊三元○看護學七角○公民醫學必談二角○公民衛生必讀二角○家庭新本草四角○家庭新醫學講本四角○等診斷學教科書七角○普通藥物學教科書一元六角○花柳病療法七角○實扶垤里血清療法五角○新內經一元四角○醫學綱要一元二角○肺癆病預防法五角○內科全書二元○內科學綱要二元五角○藥物學綱要一元五角○育兒談○德國醫學叢書三元○竹氏產婆學六角○無藥療病法四角○診斷實地練習法一元○家庭衛生書一元五角○喉痧新論二角○霍亂瘟疫新論合編二角

◎丁福保醫例上午門診一元下午出診五元貧乏不計仍寓上海新馬路昌壽里八十一號

譯書公會◎醫書總發行所上海文明書局及各埠文明書局◎分售處　上海棋盤街商務印書館中國圖書公司科學書局會文堂

5561

商辦新舞臺

九月十七日

日戲每逢禮拜三禮拜六禮拜日

特別官廳精美寬潔可全包請客

小連生　劉培山　毛冲頭　馮志奎　賽魁冠　張順來　許金官　七盞燈　小保成　小遠生　夜來香　小連生　趙文連

棄文習武　平貴回窰　四郎探母　新換山林花木佈景花蝴蝶戰鴛鴦橋　紳商煩大十八扯　新排杭州故事新戲賣油郎獨占花魁

九月十七夜

劇中隨加巧彩新詞及五色電光

馮志奎　趙文連　小保成　夜來香　小連生　夏月珊　少連生　小雙鳳　毛仲琪　小遠生　夜來香　七盞燈　趙文連

八戒發厭　弟兄三賞　新排文明改良連台新劇頭二本潘烈士投海　新與十殿善票熊八奇彩佈景（目）（蓮）（救）（母）

羣仙茶園

十七夜全班演正廳每位洋四角

白文奎　小桂英　尹桂鳳　賽春恆　小月仙　賽勝奎　小春穆　郭鳳仙　賽月樵　林黛玉　小蓮英　尹鴻蘭　金處

梅龍鎮　魚藏劍　西廂記　煩演南天門　草上坡姜維大戰鐵籠山　特煩九件衣　合演搜孤救孤

（丹桂茶園）

十七夜特煩超等文武名角准演

劉小峯　曹甫臣　于振廷　小桂鳳　張魁增　小喜仙　小桃紅　王永利　張德俊　應寶蓮　夏德儒　四盞燈　張玉林

賣鎮（萬）（丁）探周福全硃大八
黃守永勝沴鄭花蚆蠟廟砂十扯
驃草胭八全趕捉拿紅兄串
馬橋脂虎義圖府貴德公痣妹戲

新開同春茶園

十七夜聘請京都文武名角好戲

小長庚　曹壽山　王桂芬　伍月華　吳春來　王瑞云　李秀云　彩霞旦　蓋俊卿　李順來　王福連　客串管　董長清

八鎮小童雲中燕劉謝水廖連
義守串酒州城香如福卿
全草三教紅贈遺盤大戲全
圖娘子橋珠翠花腸戰迷傳

禮拜六拍賣

公平洋貨

正頭箱頭什物

寶和洋行

准於月之拾七日下午二點半鐘在本行棧房內拍賣白羊腳皮袖統一伯表色粉六十桶爐帶蕩磁茶壺面盆飯鍋茶箱立口酒牛奶毛冷衫吊燈皮皂皮袋烟嘩金邊木厚呢公平泰西緞材綢各色衣料並一切另星什物不計此佈

668

（重慶戲園）

滬設虹口吳淞路轉灣鴨綠路

十七日正戲本

陳世美不認妻

全班文武名角合演

夜戲出頭

（西蓬擊掌）

公爺康洲七子牙鎖首本

（夜仙蕩舟）

新機仔甕仔新亮首本

此丸爲男子之至寶精衰體弱者服之有藥到春回之妙外間所投保證書屢登各報衞生同胞注意深之

每瓶一元每打十元

總發行所上海四馬路五洲大藥房

4177 Z

受聘廣告

茲膺徐思義大律師（Mr. M. Hughes L.L.D. Barrister-At-Law）之聘謬任繙譯事務設辦公處於圓明園路二十二號其博易律師處一席仍由僕等兼理致請各界注意

邵人華　顧辛堂　倪子潮　朱永林　敬白

2553 Z

請看大跑馬

本總會因翻造房屋遷至仍在馬霍克路十四號洋房坐場裝璜一應全新地位寬敞較前更大仍舊西式茶點堂倌應酬格外週到今擇於英十一月一二三六號即華九月十九二十念一念四屆時務祈紳商學各界諸君賞鑒爲荷欲先期買票者請至番菜館與萬和木器號

華商跑馬總會啓

2055 Z

禮拜六拍賣

開泰洋行

准於十七日上午十點鐘在本行拍賣條頭肥皂軟急帽衛生衣外國呢嘰呢花洋布木器房間式椅子式梳粧檯大餐檯椅子寫字檯馬桶箱鐵床衣架茶檯另物不計此佈

開泰洋行啓

洋行告白

本行廠在奧國有年選製牛奶蒙貴客讚稱運消中外馳名已久定運異樣水年鳳凰眞牌今已存案中外行商不得冒用混消貴客賜顧認明不誤 奧國分此寶興洋行

上海寶興

歐洲罐頭牛奶惟本廠處和暖地生養黃牛肥壯力厚故採之奶與衆不同食料潔淨其奶味香力足本行定運鳳牌稟准領事註册存案中外行商不得冒用恐　貴客未敢經售倘別行斜蕩不涉　買客之事特登報告白

奧國分設上海寶興洋行啟

鳳牌牛奶聽頭比別家牌號分量加中

瓣香廬藥室

驗製外症普通融化藥

此藥又名破堅將有移山倒海之力日出雪消之功舉凡疔瘡流注乳癰乳癖發背搭手瘰癧痰核下疳魚口便毒癰核成塊各種無名腫毒只要內未成膿外未潰爛速將此藥日塗數次雖危險異常包可融化無形尤妙在其毒氣從毛孔中攝出故能永斷根株保不復發神丸不能及其萬一也小瓶三角大瓶一元二角○另製玉無瑕專治腐爛久不收功塗之立刻收口每盒洋七角但近附假冒須認明香爐牌號在根德里內方是的真切記切記上海盆湯街新橋南堍見香店轉灣足有二十家門面根德里內瓣香廬藥室啓

不愧毒門聖藥

謝

今夏余道晉上蘇蒙至友不棄終日酒地花天初走長三幺二繼纏士娼野妓不意士妓之毒染則被易回里後小便有淋漓日久潰身紅斑易物腫爛且浮毒過于妻子蔓延不休幸購二馬路京都天寶齋毒門聖藥八寶化毒丹一料珠黃下疳散二瓶內服外敷不半月夫妻好刻予飲水思源有意答傳奉勸貴客者士娼野妓切莫久貪併謝爲實齋製藥果秘揚名萬里 杭州服藥念姚子氏敬錄 乙5181

(拍賣改期) 瑞和洋行

啓者本行每逢禮拜三拍賣公平各貨適逢西商賽馬之期暫改禮拜五上午十句鐘印華九月念三日拍賣貨色牌子明日再錄以後禮拜三按期拍賣特此預告 瑞和洋行啓 乙5577

新到 東洋花樹

本園花卉之齊備固已四遠馳名茲特運到東洋奇花異卉各種菊花亦已上市加工巧紮花圈花求考究一切盆景種法如蒙紳商委辦請臨虹口老靶子路同昌里口三百七十號新春花園自當格外克已電話二四八一特此廣告 園主謹識 乙5605

老榮秀齋公記女鞋號

本號始創上洋英界三馬路畫錦里坐西朝東門面便是開設多年四遠馳名近有假冒本號圖記迄今添設防單詳細自剏女鞋專做蘭款特式女唱楊特別新機兜各色雜貨十景宮梳套女黃一應俱全本主人精益求精特別改良非圖漁利以廣招徠請諸君一試方信言之不謬也主人謹白 乙5606

(限領柩)

蘇州胡思卷石像庵停柩現奉憲出示寬限九月底止其律撤清再無主葬冢特准局義柩不再通知並後沿庵僧寄柩以再八寄重衛生 乙5598

(遺失提單)

遺失鎮安輪第一百六十第六次進口第由六號提單米十香港TSH唛港仁提單八包原提太古作廢向補公司另補望單爲憑切勿各處號收用 餘和豐白 乙5599

(招請買辦)

現欲延請熟悉輪船事務器買辦之一人合意者請四至北路三川門牌號多羅問可也 恩 乙5679

禮拜六拍賣

頭絨織絲織絨地毯 並上等木器

魯意師摩洋行 始創自同治十三年即一千八百七十四年

准於十七日上午十點鐘在本行拍賣英國名廠來頭等絨織絲織花印花大小地毯金門毯火爐毯步梯毯數百條尺寸俱全顏色鮮明並上等也毯織絨椅子色油木花緞書樓椅古董哥三扒酒架大菜檯火爐鏡書寫字檯十景檯大小櫥斗木房間色鋼床皮椅子色皮大菜椅煤斗銅火爐邊火爐雜白絨毯磁料器大菜色烹銀器刀叉色步梯銅各大洋畫鏡各色紅木傢私楊床花檯花架磁石畫洋琴並一應雜貨細巧木器花名不計此貨均是上等預備送紳商官長所用此佈 魯意師摩洋行啓 丙1661

禮拜六拍賣

歷朝古磁玉器

摩利遜洋行

准於十七早十點鐘下午二點鐘在本行拍賣由

寶官珍藏

歷朝古磁古銅玉器上等顧繡以及本朝康熙雍正乾隆道光磁器花插盆碗古銅香爐花瓶擺設鏡紅木椅屏文房陳設另星古玩不計細商閱觀十五鷂臨屆迴面拍此佈 摩利遜洋行啓

禮拜六拍賣

亮件洋行

准於十七日上午十點半鐘在本行拍賣愛禮思黃龍門貢白漂布祥泰五美圖白漂布又送子圖元泰西緞發財如意早朝圖元花羽紬四八至七二又七二至九八大紅絨毯等不計此佈 乙25581

禮拜一拍賣

公信貨

准於十九日十一點鐘在本棧房內拍賣三磅半至八磅岳陽樓宮誥圖條馬牌條氣球八馬滄封條圖條脚環羊牌各種洋紅布四白邊彩八仙官船牌六美八人蝴蝶五美八絲光元緞彩孔雀元泰西緞等細貨不計此佈貨均限二禮拜內出清 老公茂洋行啓 乙7207

(加記聲明)

茲久大洋雜貨字號於本年九月中爲止歸復記接業開張首貨項交割財一應欽清楚以後盈虧情均歸復記任概與前久無涉恐未知特此佈告 上海久大復記啓 乙5601

禮拜六拍賣

兆豐路第念四號上等木器擺件

派面門住宅

寶和洋行

准於月之十七日上午拾點鐘在兆豐路第二十四號派面門住宅內拍賣上等木器全由木房間式車邊皮面大寫石面面湯檯書櫥間設面椅子式小方檯咪克勞夫洋琴古銅花瓶博古名家油畫擺洋八角檯火爐鏡石鐘八物大菜間大菜檯椅山扒檯酒架銀器EP刀叉磁器單雙八銅鐵床全絨金山毯來路皮單鷄毛枕頭鴨絨皮頭錶銀絲八物花瓶自來火登面湯式並一切另星什物不計此佈有

限十二點鐘拍賣四輪轎車

輪車邊全新象皮皮篷貴客欲看請禮拜四五全日可觀此佈 寶和洋行啓

禮拜六拍賣

瑞和洋行

准於十七日十點鐘在本行拍賣由已故前芳洋行大班住宅搬來莫好呢大菜檯山扒檯酒架大菜椅子衣鏡檯鏡大菜檯字木衣斗寫字檯房間式鐵床中國東洋古玩古鐸跑馬車鏡蟲古繡花衣最洋琴留聲窯馬車像生獵狗五脚水牛一隻等不計此佈 乙5572

禮拜六拍賣

亮件洋行

外國牆壁火爐

准於十七日下午二點半兆豐路嘴角業齒公司棧房內拍賣國牆壁火爐四只等此佈 乙5566

禮拜六拍賣

啓者禮拜六即十七日十點鐘在本棧不限價拍賣各色身馬牛牌鷄牌師黃馬柑等呢各種八仙哥子利市鵝大頭紅標魚紅狐洋加官嘅官牌各色雜貨此佈 義記洋行啓 甲765

禮拜六拍賣

大鎭貨

魯意師摩洋行 始創自同治十三年即一千八百七十四年

准於今日十一點鐘在北泥城橋北堍即前新路二字第十三號祥生昌當店拍賣日前舊火餘剩洋貨皂煤油一應等皂香水生財磁雜貨不計此佈 魯意師摩洋行啓 丙1769

(招充華捕)

法捕房現欲招充華捕如願投充者每晨九點鐘自本當房聽候大總巡驗身長法尺五尺六寸須通中國文字一須知中國語言界內法國新店號保單一合格者月餉銀七兩後加年之第一年後每月有勤銀兩如有訓斥革 總巡諭

(聲明被累)

余開同盛茂米號歷久信字其宗秀元經手二載歇老友黃姪坤宣住來放玩自壑鷄岩府節無對生戶逢不數千資存項其田化更歹況擁本尚查後繼有病決雀素不有長適今收租界餘店業店務邊承與余無涉各欠宗元立行存坤不涉處庄代料料歸余與在坤處敬告各戶周知帳簿 陳萬記啓 乙5591

議據被失聲明

茲周初香名下於光緒三十一年合股生意大洋雜貨字號一股公號因議立單三存源潤月紙念六於夕被遭十三年股被時議經單議廢據失無回彼據將此議書啓恐後檢有於得永新白兩紙聲明用八拾申特報源潤公號免故登論香啓 總

格賞

九月十四日上午十時至十一時在江西路漢口路近處遺失紙包一個內有道契人拾得者無如別送至英大馬路念五號德文報館請用信紙者得有念五號英以待領者此佈不賞貽大德 言洋 德文報館 乙5281

患白濁者速試

僕素身不謹患淋濁之症久矣每飲酒過多則痛苦異常發事如是者已六年於茲上海友人指示大街購服今承望平街凡已之數年日其患未若白濁遂不斷根從宇特復發其今以告二病再登報以告 金陵汪子儉拜上 乙5281

名花

敬啓者本號開設於上海現今聘請各省名師製造新奇花邊及各式絨花巧手工藝鑄以及各種扎結花樣特別精巧諸君賜顧請至本號新一遊二報本號告白 乙5131

患瘡毒者速看

余失足花叢染患楊梅結毒遍身潰爛痛苦萬狀醫藥來遍病勢日重聞親云前者娼婦花月英久年梅瘡百治不效後購上海河南路廣東彭壽堂犀黃化毒丹而愈余至不發急速試之即函購四瓶護堂服外搽散化丹料余各消腫止痛愈後精力充足內服外搽不十日覺痛止不十日竟復好去肌毛不無疤痕照常點生盡毫至此眞外科無任生育神速至此眞共離苦海特告同病以期共離苦海也 蘇城楊松蘇謝 乙5316

(江海關諭)

照得本月十九念念一等日爲寓滬西人賽馬之期本關例於此三日內均係九點鐘開關十二點鐘封關爲此諭仰各商人等一體遵照毋違特諭 宣統元年九月十四日 甲698

(聲明劫票)

今波從湖州匯票一紙計去支中實莊安豫莊第八七百另大莊票洋二月初二六號票洋二百元期向該莊已作廢此兒諸紙合莊特此聲明中外同用收爲神切勿用茂莊特 徽州 白 乙596

廣東陳恒德堂馳名

虎骨熊油膏

本膏專治男婦骨痛○五勞七傷○左癱右瘓○遠年○風濕骨疼痛○四肢無力○中風○痰○不瘋○腰○偏中牛身○不能行動○腰痛酸軟諸虛百損○以上各症無論醫藥不能取效者貼此膏一立覺和氣血舒筋活絡除根愈後一張痊愈重者二張除根永不再發非但病愈且能培元固本屢驗屢試 上海英大馬路萬康鋪分設上海英仁里石庫門內對門德 乙5289

宣統元年

申報第弍張

九月十七日共四張

廣東陳恒德堂始創熊膽珍珠八寶蘆飛龍化痔九此丸獨重用熊膽珍珠人參蘆專治一切痔服之立刻消患無形不靈還洋

治內外痔瘡立見奇功

凡患痔瘡之症因風濕燥熱四時受寒所致實肝脾腎三經虛損而成久則生管成漏破孔穿腸瀉血淋漓痛癢難忍其志在濟人不惜重資合家藏秘方以眞正熊膽珍珠人參蘆爲主佐以平肝補脾補腎行氣本堂元寶妙品專治一切內外惡瘡服之立刻定痛消管生肌硬塊化軟根除落落再服一永無不復發最奇者愈後非但永不再發且能身體健飯量如增屢試屢驗凡屬藥到包管病除眞化痔除根之仙丹也如蒙有者宜服正號其功更捷正號每匣二元副號一○假冒甚多○購者認明●外埠函購信力自給●分設上海英大馬路薦康醫園對門德仁里石庫門廣東陳恒德堂謹識

Z5815

中國女界

愛美貌

看看！看！

面黑如墨能變雪白粉嫩

雞皮雀班頓改冰肌玉膚

烟容酒刺紅點白點包治包愈

○予素抱蓐蒸之疾○義之俾晝作夜以○致面如菜色額鼻○黯然無光姿妹面○多雀斑肌膚粗糙○鷄皮雞皮以脂粉○施以丹朱轉覺粉刺槩槩愈形醜陋近聞各報登盆湯弄集益里一弄對門人壽醫藥室靈面散功能反醜爲妍當即著人購來雙料六瓶試夕分用著膚隱隱收束未及三日適舅嫂三妹來家俱愕不敢賣呼籲昔日之菜色今已旣嫩且嬌居然返老還童矣似此神奇實非塵世所有眞是巧奪天工再造面目也否無消塊報面如冠玉妹面雀班盡無形特登報章敬告巾幗隊中購置粧臺庶幾增妍豐采價每瓶二角五分每洋五瓶雙料用珠粉羊脂每瓶半元每料二元五角保康里林秀芬秀芳同拜謝

Z5313

莊票作廢

日前向利源通買就牛奶五箱當付眞泰第三千五百五十六號九月念五期票元五十六兩二錢五分因貨未交到該店已閉當向愼康莊言明作廢望各行號切弗收用

寓同福棧甬莊同生利啓

Z5587

凡購雀製半夏認明瓣香爐牌號在根德里內方是的眞

留心僞藥

本爐始創雀製半夏咳嗆氣急丹急痧海狗腎虛損金丹眞金不換化痔仙丹包愈惡瘡水媧皇補天丹筋骨疼痛丸等虎骨熊油膏中外馳名久已神驗昭著僞藥欺人近因附近假冒何悞辨僞藥後悔無及外埠購藥諸君況藥凡每

非他物可比必須格外小心切記到盆湯街新橋南堍見香店轉灣約七八家過禮和廠約十家門面認明瓣香爐牌號在根德里內方是的眞何等愼重豈可草率從事致受假冒之欺如本爐之藥服無効驗盡可退還原價區區苦心伏維共鑒

上海盆湯街新橋南堍香店轉灣約二十家門面根德里內

瓣香爐總發行所雀宗武謹啓

Z5082

奸串圖害

四川內江縣張香泉向榮昌縣黎萬順買銀二百兩旣成交矣萬順先用錢三百四十千文香泉向索銀兩乃萬非特措銀不付反敢串同總商會敖利之黨同與余乾元等藉口香泉私用毛錢大干法紀私鎖諸城隍廟內夫敖某身爲總董有壓處商務之責而乃狠狽爲奸武斷鄉曲觀者爲之痛心聞者爲之髮指在香泉無知愚民含冤莫伸抱屈以死尚不足道第商務前途何堪問耶

榮昌縣羅鳳翔啓

5569

上海美界仁智里十三弄括打藥房一家發售○每小盒一元全料五元無扣遠路函購概加套盒携帶極便

立愈痴癲狂癇萬金不易膏

此膏共用中國珍貴藥品念一味製煉而成不製丸而製膏者因丸藥性滯見功較遲不及膏滋易化可以立刻見功也如或不信試嘗顚狂大發之時或則持刀弄棒登屋跆牆狂歌怒罵大笑不止或即自言自語沉沉默默如醉如睡昏迷不醒即用此膏四錢開水沖服服後立刻平定清醒前後判若兩人故發售以來無論男婦老幼痴狂顚癇雖多年重症久醫不愈服此一料無不除根永不復發嘗用潔白玻璃盒裝全料可服三十次小盒可服五次初起輕症連服一二盒已足斷根注意原方詳列仿單凡託人寄帶者可以照方製服無不神驗

Z553

新開源昶祥皮貨抄莊

先行交易 擇吉開張

本號開設上洋大東門內第一家坐北朝南洋台門面便是自運祖細各口皮貨專製內城京貨名工顧繡價定公道如蒙賜顧格外克己

Z5559

雀氏瓣香爐藥室在上海盆湯弄新橋南首香店轉灣約十餘家根德里內注意注意免購僞藥

敬謝 瓣香爐壯陽廣嗣金丹神驗

鄙人先天不足後天失調以致年當強壯竟若衰秋令閱書一卷未終神欲離形飛去夜間或入夢境精或無夢亦洩漸至陽痿不舉琴瑟不調人生恨事莫此爲甚屢服各種壯陽種子藥不意毫無影響去冬檢閱時報知貴藥室所製廣嗣金丹有比衆不同之神妙緣即匯銀四元購到兩瓶服未及半居然四肢和暖黍谷春回從此老後幾乎生平作陽台健將尤奇者附送之藥途之其樂洋洋妙不可言老妻一索而得已經懷姙四月豈不喜出望外耶寄語諸君子欲強身體欲廣嗣續欲諧伉儷欲固精竅速服此丹定能如願以償我生平從不作欺人之語也 右箋請貴藥室代登各報以鳴心感并請瓣香爐藥室主人道安 但附近假冒僞藥欺人須認明瓣香爐牌號在根德里方是的眞切記切記

寧波路駱橋盛其忠啓

Z5916

要聞二

江蘇諮議局十五日議場紀事 南京

○十五日諮議局會議 一宣布支配教育經費案(王以昭趙承霖提出) 二宣布依限設立簡字學塾暫仿刊用課本案(張延壽提出)議員請併入第三項教育會之議案交學務特別審查會者議長請起立表決全體贊成 三議定全省教育經費案由蔣副議長代表陳述理由書請仇副議長暫代主席決議交學務審查會 四普及教育由改良私塾入手案(朱溥恩提出)討論甚久大致以教育宜注意普及而不必居改良私塾之名決議交審查會脩正 五實行改良土貨以保利權案(唐慶昇提出)議併入撫台共進會案內交特別審查會衆贊成 六實行反坐法案(王乃屏提出)此案係司法問題而其條件有禁止越控及納保證金兩項尤滋流弊全體否決議題不成立 七肅清幫匪案(方瑜提出) 八治匪宜嚴案(王以昭等提出)以上兩議案議併入仇君繼恒治匪議案交法律審查會 九禁烟牌票宜認眞辦理以求實効(周虎臣提出)併丁君祖蔭禁烟案交審查 十講求水利案(方瑜提出)此案係言一地方之水利公決不成立議題 十一甯省接築蕪湖鐵路案開第三讀會制台委員 虞汝鈞 伍光健 陳瀛三君代表蒞會書記長報告第二讀會公決之審查會報告書公決即由諮議局據覆制台俟得皖省同意即議接築事宜 議至此已五時三十分議長宣告變更議事日表即行散會

浙江諮議局十四日會議紀事 杭州

○十四日諮議局三續開會陳議長黻宸因前日赴議員招待所在途滑跌傷臂請假由副議長陳時夏主席議員共到一百零四人各署審查委員到谷鍾秀等十八人首由議員周斌請整頓會場秩序次提議第一條訴訟暫行規則議案委員讀理由書褚議員輔成問規則第三十七條究屬民事刑事第三十五條差役下鄉既無牌票其需索有何據証委員答前條確爲民事訴訟至云証據並不泥定即人証亦可褚又言執持兩字究作何解委答不能一定泥古當請議長據諮議局辦事細則第一百條准在席答問經議長許可王議員家襄起言審判章程原文准人告發此言本人有何根據委員答本字删去亦可王又問第二十二條刑事一定用訴訟狀有何根據委答須變通辦理王又問此項規則條文何以自相衝突委員云此條係照北京試辦訴訟狀紙簡明章程第三條邵議員羲問規則第五十四條云本規則施行後必須增删修改之處可由各屬建議稟由臬司核詳院憲議決施行云云似乎太無範圍應改呈由督撫交諮議局議決施行須不侵犯諮議局權限否則仍作爲違犯論次提議第二件疏濬杭嘉河道委員讀理由書畢邵羲責問輪船沿途傾棄煤灰居民傾倒垃圾致使河道淤塞地方官早有禁令何以不能實行而仍提空文之議案規則不甚完備理由亦未充足王渡自輪船既敢違禁傾棄則捐項罰款亦應專定輪船不能再苛捐民船周斌言船捐問題理應付之地方議事會褚輔成言輪船與民船進出口捐款一律未免不公應請規定王家襄言船捐有一定之規則今因籌濬河款重疊苛捐外省船戶將視浙河爲畏途且輪船傾棄煤灰有規定之禁令但使地方官實行懲處則罰款尤較捐款爲多其時全體議員頗韙其論於是有附耳評論且有俯仰匿笑加之斷斷續續之拍掌聲外觀殊不整齊邵羲仍申前說傾棄煤灰垃圾何不實行懲罰請委員說明理由梁委員云此却不能追咎已往余鏡清問常年經費及抽收船捐方法尚未規定請說明之張善裕問此件議案但云開濬杭嘉而不及湖州是何理由且湖州至蘇申杭各鎭埠淤淺者甚多輪船民船其數相埒杭嘉爲外行河杭湖爲內行河同一要道何以濬此不濬彼且船捐一項本係援照稅務司條陳於洋商輪一方面不無袒護民船未免較苛應請說明(委答未詳)至是休息二十分鐘復入席據守光言委員每讀理由書祗讀不講口音各別議員等概不了了應請逐案刷印一分俾資研究衆贊成次提議第三件浙江巡警費周斌起言此項巡警是否地方巡警抑係中央巡警褚輔成言巡警本爲保衛治安如從前綠營其經費應由國家稅提撥且裁節綠營改辦警察究竟裁餉若干行政官從未宣布人民亦概未過問委員答此項問題尙未查明褚云既未完全則係一方面之議案似不能付審查會余鏡清問地方應興應革事件諮議局是否有預算決算之權利且現在各項捐款若田畝捐米穀捐竹木捐船捐等等無不出之商民即一種營業其捐款有出至五六種七八種不等者若再加巡警捐民力恐難負荷應請核實規定旋經衆公決付財政審查會又次提議第四件茁民停柩暫行規則經衆決定於星期起付審查會以十日爲期即散會

奉天諮議局近日議事錄 奉天

○本月初十日提議籌設農會問題衆議極力籌設得多數贊成決議又提議勸種秋麥問題衆議既不需欵又不用人只由勸學各員下鄉演勸令其試驗布種且有種種利益待全數贊成決議 十一日星期停議 十二日上午提議地租之整頓衆議此案請宣布應納正則雜費火耗張貼昭示大衆後用四聯票清理財政局度支司本衙門納稅者各持一聯以憑查證公決得四十一人可決下午提議振興實學衆議決此案應一面力求增長實學之

智識一面合各州縣自治農會各團體領沙荒山荒栽樹以興實業十三日議題爲地方稅之擔任

議員組織直隸同鄉會之用意 天津

○前日天津諮議局接旅桂同鄉電報一通文云順直諮議局鑒中日七月新約種種失敗各國相應而起後患何堪設想民氣爲外交後援諸公爲吾省代表懇請聯合各省會畫策挽回忠告政府以救危局蜀浙蘇湘旅桂同人公電本省并聞王芝祥等公叩　諸議員接電後以此事在諮議局範圍以外照章不能以諮議局名義提議擬另組織直隸同鄉會再行聯合各省剋已據情電復矣並聞各議員因今日(十一)爲休會之期擬於午後假東馬路宣講所開直隸同鄉會研究此事

※分類新聞※

※政界※

批准官署公文改良紙式辦法 蘇州　○蘇省調查總局以本局公務較繁一切文件現擬仿照財政局辦理爰於日昨具呈撫院略謂准蘇屬清理財政局移奉憲台批本屆呈送仿擬公文樣紙並酌定文件名稱請示一案奉批如詳辦理仰候將送到樣紙二十張存候本衙門遇有批行該局文件照式繕發並由局分別移行一體遵照辦理仍將此項格紙再行呈送三百張以便隨時繕發等因並刷印紙式移送查照前來檢閱原詳內稱凡關於該局公文定一簡式其紙以長八寸寬一尺三寸爲準其式但取每頁四圍劃有界綫外留空可以裝訂綫內行字疏密不拘各署局所公牘往還無論上行平行下行文件以及各種圖書簿册均用此式並請定名稱上行者通名曰呈而呈報呈送呈請賅焉平行者統名曰移而移詢移會移解寓焉下行者統名曰飭而批飭札飭牌飭賅焉既式樣之整齊復名稱之劃一從前公牘之積習一洗而空以簡馭繁以整馭散仍不外實事求是之本意伏查本局職掌調查事類繁賾若公牘未能劃一將來檢查不易即編輯爲難現擬仿照財政局講定式樣名稱即將來紙作爲樣張呈請憲台鑒定等情茲已奉瑞中丞批准如呈辦理並飭移行各署局所一體遵照

移請填註裁汰冗員表册 杭州　○財政局移行司道局所文云日前本局正副監理官奉度支部箚開查各省現當清理財政之際節流較開源爲尤亟其各署局廠所總辦會辦科員等差必須一人得一人之用一切冗員亟須嚴加裁汰庶幾款不虛糜茲特由部擬定表式通行各省令其按照表內所列事項分別填註限文到一月內塡齊送交該省清理財政局由財政局總會辦會同妥商辦法呈由督撫咨部查核相應箚行浙江正副監理官遵照等因奉此合即刷印表式移請查照部頒表式逐項填註剋日移送並將何員可裁何款可減隨文聲明以憑復部

警務公所委充科長類誌 蘇州　○蘇垣警務公所行政科科長龐士芬前因派充巡警學堂教習兼充庶務科長勢難相顧爰於日昨具稟撫憲請辭兼差茲已奉警務總辦馮觀察札委直隸州李慶棠接辦是差又該所總務科副科長一差亦經馮總辦札委通判陳熊辦理已於日昨到差視事

※交涉※

浙撫注重文明戲園之交涉 杭州　○嘉興文明戲園主李樂山稟廣恩勾串日人違章開演致紳學界大譁呈由英太守據約力爭該日商業已回滬日前電稟到院經增中丞飭由洋務局一面電復嘉守略云該文明戲園主李樂山張廣恩勾串外人違章開演致失主權亟應嚴拿懲辦該守據約駁詰辦理甚爲正當除飭洋務局照會日領將該日商嚴加管束門前所插日旗似係李等所爲應即拔去借約是否揑造着兩造自行取消

袁督對於澳門界務之鎭靜 廣州　○香山縣舉人容鵬翔等以葡人要索無厭禍憂切近等情稟奉制府批澳門界務葡使要索各款業經勘界大臣迭次駁復並無允將口內河流及附近羣島海權歸其管轄之事報紙所載多屬謠傳殊不足信此事關緊要該紳耆等務宜靜候官辦切勿誤會張皇轉致民心疑惑是爲至要仰香山縣轉飭知照

※軍界※

預布皖省秋操方略 安慶　○皖軍混成協上年兵變後破壞不堪業經朱中丞諭飭督練公所徵補將士於七月間悉數規復前奉軍諮處來文凡成鎭成協之省分均應自行秋操等因茲由協統余大鴻連日計畫並飭新成立之六十二標砲營上緊操練以備合演其總方略已先期發布詳由撫憲轉報軍諮處備案茲將總方略列下　(一)秋操之方略　甲乙海陸軍作戰於江蘇方向　甲軍之一部佔領山東省更遣其混成支隊侵入安徽省乙軍召集其混成協於安慶府　(二)連合演習之地帶　自安慶西北部至集賢關一帶　(三)連合演習日期及兵力分配初二日起至初五日止　第一日遭遇戰　幕營及舍營　甲乘用假設　乙乘用假設第二日甲防禦　乙攻擊　露營　甲用假設門代一營　乙用實兵　第三日同第一日兵力甲防禦及退卻　乙攻擊及追擊　第四日閱兵式　(四)在連合演習以前各部隊自行演習之規定從九月二十八日至三十日止　演習地位　步兵六十一標在北關外一帶　步兵六十二標在集賢關內外至木獅橋止各隊自爲演習騎兵在西關外一帶　礮兵在東關附近　工兵同　各標演習第一二日以營對抗第三日以標假設敵對抗由標統爲統監騎兵演習第一二日隊對抗演習第三日營假設敵對抗由協司令處派出審判員監視之工兵第一二三日均施行工事之作業　步兵六十二標礮兵第十六標之一營係成立未滿十六週暫不規定其演習云

緝捕營弁搗毁榮華戲園　漢口　○漢口棉花街榮華戲園開幕未久按月繳警捐銀百五十元派有警勇彈壓保護日昨忽有夏口廳緝捕營差弁劉祥帶領婦女兩人不予戲資强欲入園觀戲致與守門人口角劉竟糾集營兵數十人一湧入園搗毁一空並將賬房內銀錢抄搶看戲之人打傷者甚多管門人謝萬亦受重傷刻已抬赴夏口廳署驗明聞馮司馬已批准傳劉弁訊究矣

實業

勸業道赴廬山查種秧苗　南昌　○贛省勸業道傅觀察春官前因詳派高等農業學堂監督龍中翰鍾伊赴東考查實業延聘教員開辦森林本科並在日本購到各種樹秧二十萬株業經傅觀察派農業學士齋藤君試驗場委員李連九驗收解赴廬山栽種惟傅觀察愼重其事特於十二日携同科員戴秉清王祖琛乘輪由潯赴廬山查視一切以及指令布置事宜並派高等農業學堂監督龍中翰同日起行赴寗預備興工建築江西勸業場陳列部務矣

籌議出品免稅辦法　杭州　○南洋勸業會賽物免稅已由南洋大臣奏准在案茲聞浙撫以杭甬兩處出品若由商經運南京不如運至上海交由董事會塡給運單直赴南京會場陳列較爲妥便日來已擬有辦法簡章不日即當宣布並知照杭甬兩處出品會所矣

飭提奸商到案懲辦　蘇州　○蘇撫瑞中丞前據舉人汪祖成等稟設案業集議所名爲集議改良實則把持舞弊當經嚴詞批斥解散一面查取衛名澈究在案茲據列名之道員鄒仁溥等稟稱集議所設立情形當時均未知悉實係蔣聲揚揑列等情瑞中丞閱悉後以此等姦商實屬胆大妄爲非懲辦一二不足以儆刁風日昨特飭吳縣陳大令立提到案嚴懲俾昭炯戒

雜記

查復導淮入海之辦法　淸江　○史繩之中丞前因高寶紳董等請辦導淮擬從子嬰閘改造滾水壩東去一百七十餘里至鹽城天妃閘入海並堵築三河壩以蓄水勢曾據以函告前任江督端午帥由午帥發交淮揚道吳鑑泉觀察酌核議辦現經觀察會同委員萬立鈺時慶璋等查勘明確此事有百害而無一利委屬窒碍難行昨已據實稟告直督端午帥並江督張安帥矣

痞棍設計訛官案擬結　武昌　○湖北應城縣長江埠巡檢蔣孝根素與本地痞棍普辰午往來嗣因向普借錢十千文不還致懷嫌怨普因蔣御午在即串通其素識之痞棍李祥順夫婦詐稱李家聚賭密報蔣前往捜查蔣聞信入室捉賭李祥順之妻即聲喊捉姦各痞棍當將蔣巡檢髮辮剪落又受磚石擊傷經應城縣皮大令將全案人証解省發府訊得實情擬將普辰午監禁五年李祥順聽從誣姦毆官發交該縣習藝所工作一年半在場觀看之陳金元祁雙來交保釋放而蔣巡檢交結地痞自取侮辱應如何懲罰之處已由武昌府通稟當道核示辦理

清談

爲官請命之議員

試問議員膺人民之公舉奔走跋涉得以從容坐論於諮議局之議場者非爲民請命而來乎夫以爲民請命之議員忽一變而爲官請命嗚呼官有命民無命矣我人民何幸而得此爲官請命之議員乎

州縣因難無論朝廷自有補救之法勻定公費早有明文官吏固無慮乎枵腹即使朝廷無術補救而在官言官任民言民權限各不相混我人民亦安能越俎而代謀乎

雖然議長且爲官請命矣議員何責焉議長之議案曰補救州縣之法今年作缺明年收釐或某州縣之釐金即由某州縣兼收嗚呼辦法之當否不必論且問中國各州縣之肥瘠與各屬之釐金支配能如是之平勻否耶異哉議案我未之前聞

議員之奇談

某議員之議案有曰人人皆爭爲原告而怕做被告異哉天下竟有甘爲被告而不怕者耶我今而後知之矣見開之不可不廣也如是

新對聯

蘇省諮議局開幕前討論會場禮節有謂須穿緞套者有謂祇須著方褂加一大帽者爭辨頗久及開局後仇副議長提出議案有禁止雀牌一條嗣因各議員反對而止近有人集此兩事撰成一聯雖謔而無傷乎虐故照錄之

雀牌議案不須提賭鬼顏歡有教育界法律家數十人竭力維持從此空勞禁止

馬褂問題何日決旁觀齒冷費諮議局籌辦處一二日悉心討論臨時仍復參差

諮議局之新笑談

提議諮議局笑話問題

各省諮議局開幕以來不過十有餘日耳而各省諮議局之笑柄已不一而足頗僅舉其已發表者言之若有笑柄而未經發表者[illegible]更罄竹難書某某號曰是亦不可以不提議使未有笑柄者知所儆戒既有笑柄者有所改悔搜而括之因得種種

（一）議員食蓮問題

閩省諮議局初一日午前開幕初六日閩督松鶴帥特備盛筵在諮議局大宴諸議員酒飽德盡歡而散此閩省諸議員特別之幸福也諮議局省省有議員省省有行政官亦省省有而行政官大開筵席宴待議員[illegible]議局則爲各省所無故各省如有饕餮之議員應調往閩省爲宜請公決

（二）議員消閒問題

各省諮議局均於九月初一日開幕而[illegible]亦曰初一開幕未嘗後時也而近日金陵[illegible]發現一自贛省派來之委員考察諮議局一切規則及議案以供參考據該委員云[illegible]諮議局之規則議案須俟考查回後方能[illegible]訂然則所謂初一開幕者開何等之幕也[illegible]則既未妥定議案既未預備則有何局之可開夫諮議局開會期間不過四十日即許[illegible]續亦不過五十日耳而瀕行方始提議事[illegible]何安有暇日以從容派員調查故妥定規則預備議案盡屬會前事也今旣開幕之後而始派員調查調查須幾何日而始妥定規則妥定又須幾何日而始預備議案預備又須幾何日迨至預備方畢而局已閉矣如是則由開幕而至閉局可以不提一事是之謂[illegible]員消閒之幸福然我閩各省議員往往有[illegible]故請假者此亦足見議員性質之消閒矣[illegible]各省如有消閒之議員應調往贛省爲宜[illegible]公決

補肺良藥

在直隸有患十年之咳嗽咯血者爲韋廉士大醫生紅色補丸所治愈

韋廉士大醫生紅色補丸所生發潔淨調和之新血能使軟弱流血之肺部而得醫治有力是以其聲名洋溢乎全球爲治肺病吐血之聖藥也請觀下文所載證書係近日直隸蘭州之商人魯光漢先生所遺者乃詳述其子患病得治之始末焉然此亦不過千萬中證書之一畧證韋廉士大醫生紅色補丸有治此疾之奇功耳其言曰●余子運亨現年二十有五居於錦州自幼勤讀不倦九歲時微患咳嗽延至十四歲咳嗽加劇而兼吐血延醫服藥所費不貲絕無效驗計自十四歲以至二十四歲如是者共十年矣去歲聞王兆奎先生自述其前亦嘗患是疾而得韋廉士大醫生紅色補丸所治愈者故余子即向天津中西大藥房函購是丸六瓶細閱仿單按法服之旬日之後便覺稍愈食物甘美從前面容憔悴不堪今則潤澤有光自服此丸之後孱弱之體轉爲豐盈咳嗽肖除吐血亦止總之精神形骸大爲變更前後如出兩人矣數千萬男婦老幼凡由身體軟弱血污不潔以及腦筋失調所起之症闕賴韋廉士大醫生紅色補丸而得醫愈者即如血薄氣衰胃不消化肝經各病背骨痠痛頭腦漲痛山林瘴氣風溼骨痛臀骭痠痛左癱右瘓脚氣衝心乾溼癬癩瘰癧疔瘡皮膚諸症以及婦女月信不調經來腹痛背骨痠痛頭目暈眩一切諸恙是也韋廉士大醫生紅色補丸中國各處商店凡經售西藥之處均有出售或直向上海九江路B字第八號韋廉士大醫生藥局中國總發行處購取亦可價銀每六瓶大洋八元每一瓶大洋一元五角遠近郵費一律不取

上海九江路B字第八號韋廉士醫生藥局啓

服艾羅療肺藥之口訣

艾羅療肺藥　療肺最合宜　肺家如有疾　速服休遲疑　老年患咳嗽　服之嗽便稀　連服數日後　嗽止功眞奇　壯年患肺病　久咳精神疲　惟服療肺藥　不欵身量肥　婦女與童子　肺病眞難醫　服此療肺藥　速愈可預期　肺癱與肺痿　外症凶無比　一切肺家病　服藥皆可起　此藥甜如糖　下咽甚容易　祇消開水冲　津津眞有味　一日服三回　請君預緊記　中法大藥房　分舖徧各地　皆有此藥售　僻處可郵寄　上海中法大藥房識

乙5580

上海老店　水陸和靴鞋帽莊

上等重料兼美且佳親自督造精益求精非圖貪利實求衛生承蒙●紳商學界留意賜顧若有欺騙加倍重罰庶知言之不謬也

特別改良　新增帽領

本號始創門市學士官靴花鞋水陸雲裝皮靴歷年已久海外馳名是本年間新增各式大帽時新瓜帽玲瓏孩帽異樣女帽各種俱全○惟帽爲五冠之首衛生之道最爲第一要義市上每多貪利之家無論大小各帽均用舊布襯裏此乃污穢之物豈能戴于頭上令人大受影響本號鑒及于斯特此改良均用新布不惜工本概用

上海法大馬路紫來街口便是　本主人謹白

乙5551

誌謝

誌謝上洋二馬路南與仁里底養濟藥房主人姿心戒脫三十年洋烟攝淨烟毒無害性命余爲心胃痛吃烟癮深每天五錢吞服各烟丸戒之不絕反加病恙年已花甲可嘆去年見神州報告白道光年份禁烟丹丸膏純陽仙丹丸膏一種實洋四元可以戒此斷癮烟毒掃淸託局購來照單服之未滿十天病癮兩全可稱獨步接購養腦補腎丹一料實洋念元照單服法精神頓加十倍百病全消返老還童室八年近四旬經水錯期寄洋四元速購保婦弄璋膏二瓶每一期經後服一瓶連服二瓶得胎於今八月初九酉時生逢弄璋滿月親戚賀禧合家歡樂丹生活寶必要恩謝仙丹天下無子不必憂也服此丹必得男子八字玲瓏天下同胞戒烟求子有此祖傳靈丹丸膏同胞不可錯過注意余千方百計多服不效遊戲購服眞實至寶登報揚名

天津劉潤江誌

乙5426

繪圖英雄譜全傳出書

是書雖行銷已久第中多舛錯閱者不甚欣賞本莊有鑒於此用特不惜工本彷鼓詞體例大加修飾無論南方北地讀者均可暢曉更兼另增一卷言詞雅俗合宜尤爲書中特色全書詳細校對精工石印裝潢一切色色改良處處加工較諸前所出之書不啻霄壤之隔全部裝訂十本定價大洋一元二角寄售處上海章福記●改良小說社●日新●文宜●協新●文瑞樓●鴻文●點石齋●著易堂●江左●世界社●南京文林閣及外埠各大書坊●批發處東棋盤街順利公

乙5509

上洋眞鼎陽觀美味醉蟹上市廣告

打狗橋北首南號　畫錦里北首北號

本店主人獨出心裁首創老紫陽觀熱貨醬園得有微名不料同股汪某見利忘義妄冀攘據鯨吞因此涉訟分拆另創本店加意推究格外改良祇爭名譽不求牟利早蒙中外紳商鑒及價廉物美茲南號新增第一價廉物美送人禮品南翔肉餃鷄蛋牛乳薄脆名餅玫瑰桂花牛乳合錦餅乾各能滋養人身補益妙品裝璜精美可稱禮品中獨一雅觀定價相宜大筒兩角小筒一角比之東洋鷄蛋餅尤爲便宜特色也外埠如蒙批售另議扣佣如蒙光顧請移至本號只有南北兩家餘者假冒此佈

乙5398

新到東京最新牛痘苗發售

東京角倉痘苗經理處

上海河南路老巡捕房北首　東亞公司書藥局

5506

滬北火車站　寶源票行安徽票頭彩獨得膺洋壹萬元聲明

定價克己倘蒙惠顧祈認明火車站北通源寶源新北門老通源老北門新通源彙源就近購取可也此佈

啓者小號寶源逢大彩早已馳名中外今八月三十開彩又逢安徽頭彩四千零七號及上下附彩俱由小號拆與通源售出百老滙路順利五金號王君獨得特此聲明現售湖北安徽廣東博山各種大小彩票

真正立止哮喘奇藥

僕先天本虧又嗜酒色以致久患哮喘屢醫不愈市上所售哮喘丹丸均係古方改名每服多至幾錢每元僅服數次吞屢次購服終難脫此疾吾故十年以來動則呃逆靜則短促受盡無窮惡累詛料命不該絕承知友指教上海望平街大隆藥房哮喘氣急斷根丹極靈極速雖數十年醫藥罔效之症無不立服立愈斷絕根株並非空言欺世可比云當即遣人乘坐火車到申購取大瓶計洋一元及藥到歲正僕喘息頻仍困苦萬狀之際依法吞服二粒不到一刻果然痰喘立止氣息和平而胸膈之間真有快暢難名之妙連服六次計丹十二粒而十年痼疾兩日斷根所餘二十八粒益加意寶藏不忍輕捨乃有親長新患咳嗽諄諄來討不得已贈以四粒服之即愈未幾復有如是患痰喘者雁門求藥當即以八粒與之隔五日來書鳴謝以爲八粒丹釋重負矣復盛讚此丹藥少功多丸小力大高出別家萬倍若不見信不妨先後比試自知不打誑語也

鎮江馬附驥拜述

5175

又一鐵證

五洲大藥房台覽茲者小兒年十七歲今春忽患耳聾之症醫藥鮮效五月間又患痰中帶血服藥數十毫無效驗弟只此一子驚嚇異常聞得自來血能醫百病托友購得半打豈知一瓶未盡而痰中血即止兩瓶未完而耳不聾不復重聽矣奇哉眞塵世仙丹也僕何幸遇此感佩彌深醫之不盡近觀新聞報知貴藥房有衛生指南一書能否叨賜一部從此逢人說項揚名以謝大德所賜之書乞速由郵局賜寄常熟小東門外富安橋汪芷濱先生代收轉寄爲盼○常熟汪靜思頓首八月三十附

肅者本藥房自發行自來血以來大受社會歡迎投書贊美者絡繹不絕東至日本西至川藏南至南洋北至黑水亦可見推行之廣使非實在有益何能如是且各路來函均由郵局掛號時日號碼確切可查並無絲毫虛妄之處有志衛生者尙祈認明全球商標并附贈認眞券一張價目大瓶二元每打二十元小瓶一元二角每打十二元　上海四馬路老巡捕房對門五洲大藥房照登

36

包愈立止遺精聖藥

凡購遺精藥○必須認明京都天寶齋○此丸有中流砥柱之力○挽回造化之功○確係天下第一之靈丹

凡患遺精之症皆由腎水虧耗相火上炎或思慮太甚酒色過度以致心腎不交無夢亦洩見色即流久之面黃肌瘦羸驗腰酸四肢無力虛損勞傷由此起矣若不醫治將來根深難以挽回市上治藥雖多對症者實少本齋深悉病源覓得異人秘方名曰純陽必愈丸專治遺精滑精有夢無夢以及精冷精薄等症服之奇功立見當日可止明知精爲一身之根本精神充足則身體雄偉百病不生若患遺洩則陰虛腎虧諸疾作矣此丸功能固精益髓滋陰補腎輕者一二盒已愈重者一料絕根永不再發如能連服兩旬大補氣血諸病不侵精腎足倍殆後一舉成孕湯餅之宴預設可待○如外貼遺膏精取效愈速●每張洋七角丸每盒洋一元每料六盒洋五元遠處信購郵政妥速上海二馬路西鼎新里石庫門內京都天寶齋謹啓

5218

奏辦湖北籤捐獎票頭彩五萬元

九月三十日　十月十三日　開彩

本局奉　湖廣總督部堂張奏明開辦第九十四會彩設六萬張每張售洋六元現因銷場暢旺不敷分售專准加設第十三會副票六萬張每張售洋一元中彩號數之多發派出彩銀之所比各處司爲優大彩准定期九月三十日開彩副票定期十月十三日均在漢口開彩紅票得彩憑本局對號單兌銀元在總局在漢口鎮江上海分局設在南市萬聚碼頭信成銀行樓上惟本分局均係躉批向不零售　外埠來往信力票力一概不付統請自給再紅票如無本分局騎縫圖章因無票根可查概不發兌特白

5169

痔瘡內服靈丹

廣東彭壽堂獨秘珍珠熊膽人參蘆二十六種化痔丸每盒雙料二元單料一元如用雙料取效更速外搽消痔散可保永遠不發一試便知

此丸能治二十六種痔瘡無論生管成漏破孔穿腸膿血淋漓痛不可忍服之立刻止痛消管生肌四圍連根脫落完好如初妙在攻補並進故愈後非但不發且身體薄弱爲强凡醫藥不能見效連服三匣無不全愈也

痔瘡外搽妙藥

痔瘡雖仗內消然得妙藥外治根可永絕本堂始創之熊膽珍珠消痔散專治一切痔搽之立刻定痛消管除外止膿雖十年念年之痔一經搽上其患若失倘內服外搽不過數日除根屢試皆效每瓶一元雙料二元大瓶加倍廣東彭壽堂舖分上海抛球場南首河南路三層樓七號洋房交易室懸上海縣禁止假冒告示爲記

5168

家用塊煤賤價現售

開平礦家用塊煤火力堅久每墩價洋拾元另五角在英法美租界者送力不加蒙賜顧請向東棋盤街分局內可也

德律風第二千五百十二號

開平礦務有限公司謹啓

甲681

初搨墨池堂法帖

此爲吳門章氏家藏之初拓本自晉逸少起至元子昂止約一二十餘家書家之神聖歷代之墨寶萃于是矣茲爲利益臨池家起見重資購得付諸石印以公同好全書五厚册

出版 裝訂精美另加布套一函 定價洋二元 ●總代發行所●上海棋盤街●中國圖書公司●商務印書館○漢口中國圖書公司●文明書局●南洋官書局●集成圖書公司 北京商務印書館 啓新書社啓 各省大書局均有經售

Z 2507

茂生保險公司謹啓

本行向在英國列佛坡創辦皇后火險公司計有六十餘年自分設上海三馬路以來歷有年所凡經理保險一切事宜務須公正保費從廉遇格克己設遇不測賠償迅速故素爲中外紳商所信從今因舊址翻造暫遷移於四川路第五十三號江海關後面照常經營如蒙 賜顧欲保險者請至本帳房接洽可也

經理 姜桂生 謹啓

109 甲

順氣化痰止咳天下第一奇方

廣東彭壽堂獨創順氣化痰止咳四寶半夏露功效神速當面可試如不信將市上各藥分日比試立見眞僞優劣○哮喘洋金花雙莖一角

本堂六十四製順氣化痰止咳半夏露專治咳嗽哮喘痰飲吐血雖極重極險只須少許服下立能起垂危於頃刻之間無論諸醫束手百藥罔效一經試服無不其咳立定其喘立平其痰立消其血立止神速至此斷非他家治痰各藥所能望其項背數十年來治愈咳嗽哮喘痰飲吐血盛熱濕痢喉痛等症不下數十萬人早蒙彭剛直公試驗稱奇得愈咳血之症貢給功勝玉皮四字而海外華僑得此全活尤衆是以美洲各雜誌館爲販運居眞出售每年銷數逾萬一經運到爭買一空蓋方法既特別藥沙而長康又比衆精良故功效之神絕世無雙良得天下肖痰止咳各藥一齊推崇誠乃不世出之救命奇丹也不肖銷一廣假冒贗起金成反噬敢稱濕創秘方造言惑衆希圖以假奪眞絕不顧本堂此露貢自光緒念二年分設滬上風行中外持無他家並售此藥何以近年突然出現一遲道敢源不能再售其欺惟忌眞諸公尚須眞防貽誤請認明本堂兆址商標然後再將功效試驗萬無一失矣茲將治驗各症列左此露補肺不膩降火不寒滋陰生金建脾開胃補虛療損固本培元且上藥到病除起出他家百倍專治男女老少新久咳嗽○傷風初起感冒咳嗽○寒痰凝滯氣阻咳嗽○風火痰濕鬱蒸咳嗽○肺葉閃動痰喘咳嗽○肺皮枯燥乾咳嗽○肝風肺動忘咳嗽○色勞腸肓吐血咳嗽○病後中虛氣逆咳嗽○頻咳不止變聲失音○產後失調時作虛咳○痰火積蒸久年哮喘○精猶神頹則氣喘○咳急腸縮過血盈碗○患虛過度痰帶血絲○痰迷心竅又顛武狂○痰流背節左癱右痪○中痰中風手足麻木○痰阻氣塞喉痛肚痛○濕滯中脘心胃氣痛○肺痿生癰腥痰五色○臟腑氣弱痢不止○小兒驚風猝然氣厥○神昏譫語豬羊顛癇▲肺氣不足行路氣急▲骨蒸發汗午後潮熱○以上各症輕者一瓶全愈重者一料斷根海內如患上列諸症服過各家之藥不能奏效者請一試也可立起沉疴天下化痰止咳之藥惟此最靈拔速盡善盡美歎空前絕後之第一奇方也每瓶一元每料四元順氣化痰丸大瓶一元小二角半上海拋球場南首河南路七號三層樓紅磚大洋房廣東彭壽堂啓

Z 25164

吳友如畫寶出書預告

半價將近截止　欲購尚祈從速

畫寶六集業已印成計分十二册現正督率工匠趕緊裝訂及添配書套木箱等項約九月二十左右可以告成代售期約券各寶號請將售出券欵從速賜下以便屆時照數付書先此佈聞伏希公鑒（一木箱寄郵不便佈套加洋六角郵費八角陝甘雲貴川五省加倍）

上海麥家圈元記棧後璧園會社總發行所謹啓

乙 112

預約五百部　減收洋六元

券存無多　欲購從速

海上大畫家吳君友如畢生嗜畫胸羅邱壑意揮毫落紙如飛其氣韵之妙而攝之工洵可追紹唐仇近賅[illegible]

其一 古今八物圖　其二 古今百美圖　其三 時裝百艷圖　其四 中外百獸圖　其五 中外百鳥圖　其六 海外奇觀　其七 山海志奇圖　其八 古今叢談上　其九 古今叢談下　其十 中外名勝圖說　其十一 風俗志圖說上　其十二 風俗志圖說下

[illegible]之大觀畫學之津梁也際此工藝競爭時代種種科學非有圖畫爲之模型即專門名家亦苦無從下手則此書之出其有裨於研究科學諸君子關係豈淺鮮哉四巨册定價大洋十二元茲爲擴充公益起見特定半價預約券五百部每部減收工本洋六元先收四元付券一紙樣張六頁八月底再收二元付前六集書十二册十月底憑券取後六集書十二册全書告成概照定價出售不折不扣●特約發行所上海棋盤街南洋官書局●中國圖書公司●集成圖書公司●文瑞樓●廣益書局●江左書林 拋球場九華堂●朵雲軒●戲鴻堂 新馬路文盛書局 六藝書局 外埠北京天津保定官書局 京都書業公司 南京南洋官書局 廣東兩廣官書局 文盛書局 江西文盛書局 漢口新馬路 沙市七里廟 宜昌鼓樓街六藝書局 四川奉天廣東河南江西書社 汕頭中華新報 紹興墨潤堂 奎照樓 杭州德記書莊 崇實齋 蘇州綠蔭堂 書社 文怡 ●振新 福記 徽州屯溪鏡香閣 ●總發行所上海麥家圈元記棧後璧園會社啓

乙 5310

老幼歡迎圖

五洲大藥房主人鑒余家嚴深染舊疾形容枯槁并加咳嗽哮喘飲食日減僕無處問津窮途悶悶謹蒙貴藥房惠寄自來血數瓶約服二星期之間而顏色豐潤身體舒暢又服貴藥房所製藥品助肺呼吸香膠牛亜而咳嗽立止步履輕捷現舊病皆消精神倍加眞有絕大之效力僕千里來函亦難報恩於萬一僕肄業學校用功無節致頑軀虧弱僅服自來血一小瓶補腎固精丸二瓶刻已全病消融踴躍如常僕蒙貴藥房復蒸再蒸之恩銜結答報難盡乾父坤母之隆澤謹草數句幸煩登錄報紙之末以便染病諸君同登壽字謹囑閱報同人切勿含熊掌而味於魚肉也倘以芻蕘之書可採則鄙人稍盡老吾老以及人之老之寸衷特此謹布鳴謝大ム垂鑒并頌財安不另 愚弟呂思聰立頓

紱由河南許州官立高等小學堂雙掛號第二千七百三十五號

價目每小瓶一元二每打十二元 每大瓶二元 每打二十元 托局函購原班回件 匯兌不通之處成用郵票亦可

上海四馬路老捕房對面三層洋房五洲大藥房登錄

乙5556

燕醫生去風藥　凡有泄瀉水瀉腹痛以及小兒急慢驚風等症服之燕醫生去風藥立見特別功效夏時備用尤爲相宜可謂中外獨步此藥燮胃舒筋可與消化藥並用如蒙賜購請至上海博物院路二十二號老晉隆洋行總經理

701

英商黃生記電燈公司

本公司向在上洋開設數年以來蒙中外各客紳商信用久已馳名特辦各國名廠電線電鈴及各種電料新式改良燈炮花色燈梗子一應皆備定價格外公道如若各寶號公館欲意裝用電燈請駕臨泥城外白克路中市第五百六十四號門牌便是冉者本公司特備牌樓及門面電燈出租無論數之多少任憑客便 德律風一千三百四十六號 本公司主人特白

乙5390

MARTELLS BRANDY
衛生名酒

馬台爾所製之勃蘭地酒最合衛生若於飯前飯後常飲許少可免霍亂痢疾寒熱各症諸君如飲勃蘭地酒惟馬台爾酒最爲合宜今由上海南京路第十七號維納洋行充當東方專理 賜顧諸君請向商辦可也

甲683

電話一千六百八十七號

老太古告白

倫敦嵩格西火險公司
柯里仁火險公司
家定火險公司
叭喇定火險公司
雙司勞治其火險公司

啓者本行經理以上五保險公司事務現可代客保房屋棧房及各屋內所有衣服生財貨物等保費格外公道本行更設經理處在甯波鎮江蕪湖九江漢口宜昌蘇州杭州沙市烟台天津牛莊等處貴客欲保者請臨面議可也特此佈聞

丁1

（朵梅伯鑒）

初八日分手至今未見回機不知何故着人四處尋覔無着現已用耗數元貢臣羈延在申朝夕盼望見報後速即賜函至鼎陞棧帳房轉交不悞以免久候 董貢臣謹白

乙5562

青州水門汀

青州水門汀有限公司所出之水門汀爲東方最上之品素爲香港政府所信用用以製造陰溝管避火磚避火泥及瓦片等物堅美無匹近者新牌疊出每易魚目混珠 貴客賜顧幸新認明牌號向圓明園路八號新旗昌洋行議價購辦欲知用法詳情者本行亦可奉告 新旗昌洋行謹啓

674

申報第叁張

宣統元年九月十七日共四張

西歷一千九百九年十月三十號禮拜六

廣東陳恒德堂神藥到申

立愈小腸疝氣除根神藥

本堂秘製立愈小腸疝氣膏藥其功之速無出其右無論陰囊腫脹核
偏墜甚至坐臥不安痛苦難忍速將此膏貼之立時陰囊縮小腸氣脹消
極至兩天包能除根屢試屢驗百發百靈倘年久根深宜貼正號則藥力
大而取效愈速每張正號一元副號六角●外有第一神效疝氣丸每
大匣二元小匣一元倘外貼內服雖十年二十年之老症愈後可保永不
復發誠治疝氣之神藥也○假冒甚多購者須認明廣東陳恆德堂分設上海英大馬路萬康醬園對門德仁里內石庫門函購信力自給 5207

瓣香廬藥室 萬病回春虎骨熊油膏

此膏通三十六處血脉鎖二十四道骨節
專治風濕濕熱手足拘攣骨節痠痛久年
痞塊女子血以及痞腰疼心痛痰核痿痛
胸脇脹滿小腸疝氣夢遺滑精湯事不舉
心胃氣痛脾胃虛寒負重傷力遍體作痛楊梅毒氣赤白帶下五勞七傷月經不調一切跌打損傷等症此膏一貼入身燒氣藥力即從毛孔中
透入功能通經活血止痛驅風凡百疾病應手奏效雙料每張洋一元用舊後送到本廬作洋三角單料七角不靈包退包還附近假冒格外小
心須認明瓣香廬牌號在根德里內方是的眞切記切記上海盆湯衖新橋南首見香鋪朝西轉灣約二十家根德里內瓣香廬藥室白 5209

新開 久祥南北貨號擇於九月廿四日開張

本號開設上洋英租界鐵大橋首嘴角朝西南洋
檬門面自運關山桃棗福廣台灣進呈官燕川漢銀
耳兩洋海味金華有腿松花彩蛋琥珀蜜棗浙閩筍
貨南北果品佳製滿漢茶食嘉湖細點寧式龍鳳吉餅喜慶糕桃特別異品廣生龍鬚貢麪天香貢棗外國餅乾罐頭食物一應俱全各色貨品
無不精選眞正道地頂上之貨以圖四遠馳名不求牟利定價格外克已倘蒙仕商學界賜顧者請認明本號太極圖為記庶不致悞 5558

白濁梅瘡

誦淸醫藥室○包醫毒門○王道妥當○住二馬路石路西○鏡中天照相館東首
毒門各症市上所售各種丹丸甚多往往一無效驗若用輕粉升提害人非淺本堂○胡瀛香
先生在申臨診多年還近信服無論危險重症他家所不能醫治者均可包醫包愈出立保單
永遠斷根如有的保可以愈後受謝並非霸藥欺人者可比也○郵寄○門售○白濁藥根丸
○五角○珍珠下疳散○一元○八寶化毒丹○兩元 5178

洗滌 生髮膠 包油 頭髮

本主人專門包治頭面部六種藥○鏡面散○生髮膠○咬髮癬○頭痛○目疾耳聾包治包愈如或不
靈加倍受罰保單為憑

髮名血餘血衰髮落本主人得神州醫院長陳首三君用格致化學考出一種生髮
膠專治病後產後陰虛陽虛血枯血衰或髮黃髮枯髮癬脫髮等患照仿單用能使
禿髮重生而且烏黑滑亮試驗至再應效如神價廉物美非市上之生髮水生髮油
可比○每瓶洋半元每料洋二元五角又製專治咬髮癬藥每洋二瓶每瓶大洋四
角不靈還空瓶璧原洋○上海英大馬路中進盆湯弄集益里對門八壽醫藥室餘年氏啓各省均有分售惟仿冒甚多購者注意 5217

德記洋行油漆廣告

茲有威金生海華達克勒克油漆廠精製馳名鐘牌手牌馬牌各種顏色油漆向來名舉環
球上海一埠歸本行獨家經理荷蒙諸貴客湧於惠顧小行不勝幸感今後如蒙大批交易
另行酬以特別之利以副惠顧之雅意本行今到有現貨三足牌手牌鐘牌各種油漆定價
克已以聽貴客從便購顧是盼　四川路七十二號德記帳房啓 5526

凡購此藥必須認明瓣香廬牌號方是的眞始創幸勿悞購

崔氏 瓣香廬 哮喘 氣急丹

蓋世奇方

○此丹乃瓣香廬發行所秘製活人無算功效昭彰哮喘之症皆由
○先天不足不善衛生以致命門火衰氣血大虧偶感風寒則咳痰上
○升哮喘痰急胸腹滿悶甚至飲食不進晝夜不安目瞪口呆危險異
○常元氣愈虧其病愈深窮年累月至死方休本主人不辭勞瘁竭盡
心血始創此哮喘氣急救命仙丹無論陰虛陽虛氣虛血虛痰哮風哮鹹哮冷哮等症只須白開水送服三錢藥性一到自然喘平氣順痰化咳
止雖數十年無藥可醫之老症服之斷無不瘥之理從此斷絕根株保不復發且能扶元補氣降火滋陰益命門之眞火療氣血之虛塞與市上
出售之藥大不相同自發兌以來已治愈數萬人凡患斯疾服過藥水藥丸時發時愈者請速一試俾得脫此無量疾苦庶不負本主人婆心一片
也大瓶二元附送膏藥一貼小瓶一元每料六瓶五元不靈包退還銀附近假冒須認明瓣香廬牌號在根德里內方不致誤切切　上海盆湯
弄新橋南堍見香鋪朝西轉灣約二十家根德里內　瓣香廬藥室崔宗武啓 5218

救我老命

民今年六十餘矣日嗜鴉片兩餘至三十二年之久耗資無算近以食指浩
繁生計漸拙思亟謀戒斷留餘資以養暮年無如歷服戒烟藥品十數種皆
成癮而不能斷癮殊為憾事前在敝友楊君玉珊處談及戒烟之難蒙指引
四馬路廣仁濟戒烟藥之靈為上海所無僕市二瓶服之果然每服一次能
二十四點鐘決不發癮連服數日老癮斷盡毫無苦楚今賤軀飯食增加精神日健無異壯年此後月省數十金可移作家中用度皆廣仁濟之賜
也謹誌數言俾同病者一試便知鄙言之不謬也　河南王燮樞頓
上海總批發所在四馬路中老巡捕房西五七九號 4993

專治噎膈及反胃 眞狗寶

大凡藥力之功歸於專其效必非常狗寶為專治
噎膈反胃聖藥者良以狗屬戌土脾胃亦屬土以
土制土易如反掌況乎蘊結成寶宜剋治之功著
故無論年久新起噎膈反胃縱滴水不進者輒用
二三分奇功立見重症六七分足敷除根勿輕視
也業已馳名毋庸細述惟近來假冒混充甚多購者留神每分價洋二元無扣開設在六馬路格致書院對面
萬森醬園隔壁弄內一直望南見第三圈門轉灣老仁壽里巷內新昌人參號便是 5511

※各省開辦諮議局※

議案

江蘇諮議局議案（續）

孫啓椿提議案三條

一禁烟牌票宜認眞辦理以求實效　牌票查按烟戶給發俾烟癮遞減以期逐漸禁絕誠救時一大善策乃仍有名無實不獨禁止無望抑且遞減無期實屬令人浩歎似宜請督撫飭州縣認眞辦理以求實效庶幾於理財衛生兩有裨益

一劃淸地方自治經費　各地方紳董管理之公款公產向後均宜劃入自治範圍惟其中積弊甚多亟宜剔除淨盡始無碍於自治前途詳見理由書中

一救荒平糶四策　救荒濟急之法不外賑濟平糶兩途賑濟不可以常繼則平糶尤不可少自丙午大水以後米價騰貴今年復値水患就江北而論海州阜寗安東受患尤深以致米每石漲至七八千文八九千文不等價値既昂而近地竟無米可購非官紳協力平糶小民何以爲生令擬禁止出口核實積穀府縣平糶紳富平糶另紙具明理由以待諸君子采擇焉

▲撫委員演說補救州縣困難

某等今奉撫憲命來會陳說州縣困難情形查照諮議局細則第七十一條章程歸明趣旨茲將州縣所以致困之由再申言之同治四年曾文正公督兩江銀米隨市定價易定忙漕公費忙銀每兩隨收六百漕米每石隨收一千其時物價平減攤捐毫無署用既省且從無提款名目是以公費辦公無虞竭蹶迨提款行而州縣一困銅圓盛而州縣再困迄今日而達于極點影響所及司庫將有空乏之患原夫提款之始銀價每兩易錢不足一千四百文折收連公費共錢兩千文冬漕定價亦較時價有盈於是先後分等提取如銀米中提三四五分之平餘漕費中提一百零八文之練兵費及年外五百文之加價皆係出于銀價米價之盈餘而銀米原定之公費則相沿不改迨光緒三十一年以來銀米翔貴徵不敷解迄今每兩折收二千四百文除去公費六百規復二百實只收錢一千六百文而責令州縣易一千九百六七十文之銀爲之批解虧耗不資積成巨累以故通省無不賠之缺在任無不累之官矣試將銀米出入款項列表如左

忙銀入款每兩共收二千四百文出款每兩解庫平銀合錢一千九百七十文隨解規復錢二百文又四分平餘合錢七十八文（此款三四五分不等酌中以四分計之前三款傾鎔火耗錢一百十二文（書辛差飯造串紙張）約扯錢一百文（各縣不一自八九十文至一百二十文不等上海獨鉅共須一百七十文酌中核計）

收支相抵約不敷錢六十文（此外地方捐款交代流攤及全年署用全歸無著）

冬漕入款每石漕價五千六百五十文（照三十四年定價）　隨收公費錢一千文費脚錢五十二文

共錢六千七百二文

出款每石米價合錢五千六百五十文（盈虧無定姑照原價計）合解費脚錢五十二文（此款分解司道兩庫有照市易銀者有一三合銀者有以千抵兩者有八申易銀者按照原款上兌約賠一成以外）前款合銀賠貼約扯錢六文運滬脚力三角八分合錢五百文袋價銀三分合錢五十七文解力錢五文練兵經費錢一百八文四分平餘合錢七十八文（又火耗四文）　白糧賠貼約攤錢一百文書辛差飯造串紙張共扯一百六十文　漕用雜款約攤錢三十文

計收支相抵約不敷錢四十八文（年前墊款購米賠莊貼息尚未併算）右表比較銀米出入收不敷支雖折漕淸賦無須運費而有折解火耗又有淸賦一錢公費之提所餘之數仍不足抵補起運不敷之虧而原定銀米項下公費統歸烏有常年署用大缺歲需五萬餘串（洋價漲後署用暗加每月勻扯四千餘串上海縣尙不止此數月需錢五千餘串）中缺簡缺亦歲需一兩萬串不等從何取給其可以撙節之乾脩漕館規費酬應早已裁汰而行政經費如幕友脩脯僕役工飯巡防警察監押口糧緝捕審勘遞解經費火食茶爐油燭紙張地方捐款委員程敬三節開銷及上憲衙門補助公費其中如本府公費憲書辛工各學堂學生津貼及學報官報各項報費過境差務安衙換季等類均爲經常要需況新政頻興待款而理尤非赤手空拳所能集事應如何設法籌補之處特再引申陳說以備討論　（未完）

江蘇教育總會請議定本省教育費案　（請議審查會報告）

省教育費項下

（甲）　關於寗屬者

一江南高等商業學堂其經費出於商務局財政局官錢局釐捐局學生非盡江南而令江南獨負經費請釐正　一南洋方言學堂經費悉出財政局而冠以南洋之名名實未稱請釐正　一寗垣高等學堂寗蘇皖三屬學堂分占其額不足容寗屬中學畢業生升學之地請籌設寗屬高等學堂　一江北師範學堂係招收揚淮徐海四屬學生而經費不繼請維持　一寗屬初級師範學堂宜籌設附屬小學

（乙）　關於蘇屬者

一英文專修館必應裁撤　一廿區小學堂宜改歸地方接辦　一蘇州府官立中學堂應改爲合省特殊之中學堂　一高等學堂宜與寗屬協議歸併辦理　一法政學堂宜印發講義錄招收校外生准其至堂試驗而給以憑照　一存古學堂宜移江陰使南菁校舍不至虛設　一蘇州府農業中學宜注重於園藝及農產製造　一師範學堂急當注意初級而認眞辦理　一宜籌設工業教育講習所及工業中學堂　一宜籌設蠶業中學堂水產業中學堂　一宜籌設高等商業學堂　一宜籌設女子師範學堂

查蘇學務經費通年現計約共銀二十二三萬兩依今計畫或改或增其粗略計算約需二十三四萬兩益以游學費約二十七八萬兩若籌

足二十萬以所餘爲補助勸學之用則省教育費或可暫顧目前矣

（丙）關於全省者

一各學堂經費向由藩司及各局直接支放者嗣後請一律撥由學務公所支放以期統一 一寧蘇兩屬宜合設高等學堂 一增籌教育總會常年經費

教育總會常年現收入八千元照預算表擬增籌二萬二千元其辦法請於通省教育費內指撥或援照諮議局研究會分大中小縣認欵辦法由各地方酌認

地方教育費項下

查光緒三十四年蘇學務公所統計各地方學堂經費歲入七十七萬九千餘元歲出九十七萬五千餘元計虧短至十九萬六千餘元辦學之竭蹶可想寧學務公所統計各地方學堂經費歲入七十一萬四千餘元合之歲出未知短絀若何今先整理其原有之費使確有可恃而後徐圖擴充辦法如下

一地方教育費向由各衙門局所直接支放者嗣後請一律撥由勸學所支放（府中學堂不在此例） 一地方教育費收入之數應照光緒三十四年統計務使有增無減 一地方教育費應隨收入性質分爲廳州縣教育費與城鎮鄉教育費 一廳州縣教育費支出欵目應定勸學所中學堂高等小學堂女子高等小學堂四項其他關係城鎮鄉公共設立之學堂應由地方協議定之 一廳州縣教育費每年於下學期開始即應由勸學所製定決算預算兩表於地方自治機關決議其議決時期至遲以八月底爲止 一廳州縣教育費內有現設初等小學堂者應限若干年內停止歸城鎮鄉自行籌欵接辦其兩等小學堂亦當將初等畫出 一城鎮鄉教育費內應急籌簡易識字學塾經費 一城鎮鄉教育費之支出以初等小學與半日學堂爲主此兩種學堂費必多於其他學堂費爲三與一之比 一城鎮鄉教育費應暫由諮議局擬一舉辦公債之條例 一勸學所經費及總董之俸給宜定其標準 一小學教員之俸給應定其標準

以上十一條皆爲整理之計至私立學堂亦宜調查其經費與所定預算相當與否 請議者江蘇教育總會會長唐文治副會長張謇蔣炳章

※本埠新聞※

滬道致商會總協理函（顧全商務主權）

▲其一 敬啓者謹按欽定商律凡湊集資本共營貿易者名爲公司訂有赴部註冊之條而華洋合資營業事關交涉權限尤應分明亦並訂有中國人設立公司外國人附股即作爲允許遵守中國商律之例是上海華商行號店鋪果有洋商附股在內理應報部或赴地方該管衙門註冊立案不得轉赴附股洋商該管衙門註冊作爲洋商明甚乃近來華洋合股營業報官註冊之事絕少概見而華人獨開之商號於與人涉訟之後往往串令洋商在領署掛號捏稱華洋合股朦聳領事出頭干預欺壓同胞遂致交涉益繁商民錢債訟案愈難清理殊於主權商務大有關係瞻前顧後亟應設法杜防擬請尊處察酌本埠商業情形籌議章程數則聲明華洋合股貿易須呈報商會註冊並由商會分移道廨立案如未呈報商會則中國地方官無可稽考祇能認作全是華人資本不能認爲華洋合股此章議定後即備文移道以便照會各國領事備案尊處並即布告商界各業一律遵守可杜無數爭端想兩公當以爲然專此布臆順請台安鵠候速復

▲其二 敬者昨以不肖華商往往將自己商號於與人涉訟後串出洋商干預橫生交涉經備函商請台端議章杜防計登亮察竊維上海爲通商巨埠華洋交通情變百出彼洋商之由華商勾串而來以欺壓同胞者姑無論矣此外尚有本係華人與華人貿易往來當立據成交時彼此深信不疑迨生事故每有臨訟冒入西籍以求洋官庇護而掣問官之肘此種惡習尤爲商界巨害節經徹處遇案嚴爭而領事抗提不交案懸不結往往而是欲清其弊非令各業華商將凡與洋商銀錢往來一切營業紙據所有出據收據兩面執爲洋商執爲華商於據內抬頭押脚處分別書寫明晰不足以杜日後牽混而泯爭端其有各項字據並未註明洋商字樣者涉訟到官一概視爲華人控案辦理似此分淸界限庶於主權商務兩有所裨擬請尊處一併邀議訂入章程宣布商界各業一體遵守一面即行備文移道以便照會各國領事飭遵備案無任企盼敬請均安仍候玉復

淞滬釐局解欵之疑問 ○淞滬釐局督辦劉觀察查得本年三月十九日曾由管庫委員派司事趙巨川蔡玉堂管解釐捐銀三千餘兩至金陵督轅交納今接江督來文謂此項解欵尚未接到觀察遂將原解司事趙蔡兩人於昨日備函送縣請爲訊究

駐義使臣啓行 ○新簡出使義國大臣吳拙清星使昨日率同一等書記官候補知縣馬瑞熙乘德國公司郵船放洋本埠各官咸到碼頭送行

絲廠積欠工資 ○昨晨有繅絲女工姜陳氏李陳氏等二十餘人擁至公共公廨適李襄讞與英副領事官寶君會訊各案該女工等即投案稟稱均在虹口胡家木橋湯沁源所設之勤昌絲廠內做工因被拖欠工資不付是以投案求追諭候飭差知照該廠給發各女工叩謝而退

尙須要求出示曉諭 ○南市貨捐局金總辦擬將驗貨棕印改爲紙印按貨粘驗被糖北貨同業提議抵抗等情迭紀前報茲聞此事現由釐捐督辦查知亦以更章一層實與該商業頗多不便自應仍照舊章辦理業已行知貨捐局轉諭該商毋再疑慮昨該業等仍議具稟貨捐局請即出示曉諭以昭信守

城內

▲**捏詞誣控** ○高正仙扭控陳貴林藏匿小孩經西區轉送一路巡局審訊高供兒子名采子由友人卜祥貴引薦於陳貴林所開之玉器作習藝前日到店探望不見兒子小的向陳盤問據稱去已多日求追陳供高子由高自己領去有薦頭爲証飭之卜供詞相同判高正仙掌頰五十下從寬斥釋

▲**酬以筈實** ○住居小西門內胡家弄居住氏之女毛頭年七歲於上月出外不歸找尋

無著前日忽有向不認識之矮子榮生到來據稱須酬洋十元可以送回等語該氏遂將榮生扭至南三區警局經蔣副巡官訊究榮生供實係拐匪阿三所拐現下寄在黃渡某班鼓店內情愿同往指領判交該氏帶同指領去後昨已領回仍將榮生扭交南區轉解一路巡局判責二百板交保斥退

▲委員點名○昨係普育堂點名之期輪應本縣田大令到堂點驗大令因另有要公委水利廳孫少尹代

▲道批二則○朱肯堂稟批此案前據朱鴻基等迭奉撫憲批道飭廨傳同訊斷業已札行遵辦並予朱庸基等續稟內批示遵照據稟前情仰公共租界會審官迅即傳集質訊持平斷結具報朱庸基等原稟抄黏附發　鄔榮堂稟批案經訊據廣肇公所董事查復該商代王隆生墊辦工程價銀業已交由該商分付清楚即石匠水木索補加工之洋先經保人墊給旋由公所補還毫無糾葛當於王隆生等稟內明晰批示令同泰昇之貨既稱確係廣肇新莊工程之用何以該商並未轉付如其爲王隆生所欠亦斷無不追王隆生而惟該商是問之理究竟所控各節是否屬實仰公共租界會審官親往廣肇公實詢明據實稟復察核毋違

南市

▲追繳綢疋○德昌參店主孫登卿因受抵北市泰記號夥耿佩臣向源豐綢莊騙得花緞十疋之質票致奉公共公廨派探至工程局移提已紀昨報茲由孫具稟工程局昨奉孫裁判批示云據稟並附廢票一紙均悉仰候將原贖緞疋如數繳案一面備文移請英公堂附追各款否則提回耿佩臣訊辦聽候飭遵

▲趁風打刦○秦長順鴨行主控划船戶朱大九子等多人乘風雨之際將張大普所運之鴨搶去二百餘頭昨由工程局提案訊究朱認搶四頭判賠洋二元餘飭管押查緝

▲船戶逞兇○垃圾船戶李錦周與糞船戶胡阿亭在關橋浜內爭搶口角胡遂拾竹篙戳傷李子運生之腰際旋即稟至工程局經陳副裁判訊得運生受傷甚微判胡罰洋三角了事

▲竊取包車○王阿福竊取美租界四川路申泰木器店後門口所歇之包車拖至華界被西區巡士拘解工程局訊明判戒責一百五十下逐出車給失主領回

閘北

▲巡長不端○三路五區巡長馮文傑與寡婦朱陸氏通姦日前被夫兄朱四在姦所捉獲扭交巡士拘解總局昨經德裁判訊明屬實判發押改過局三月氏交夫兄領回

▲抑何殘忍○趙生申日前不知何故與其弟毛弟口角後用硝強水洒傷毛弟面部由浦東二路一區移解總局昨經德裁判提訊以生申居心殘忍判責二百板發改過局禁錮半年

▲馬巡賠洋○胡家木橋馬隊巡丼日前失竊皮箱將守門馬巡金長桂解交總局責押在案昨經德裁判覆訊判金交保限十天賠洋四十元

▲意在霸阻○北新涇鄉婦徐羅氏前日至四路一區稟控夫族徐運生糾同郭建亭徐富榮强將田內所種菜蔬拔去希圖霸佔等情當奉黃正巡官諭將郭徐二人拘案詎徐已逃遁昨日提郭質訊判移上海縣訊斷

英租界

▲不認盜賣○莊富南控地販馮振揚等串賣坟地一案昨日午後由廨會訊莊延高易斯辦璦司律師上堂譯稱馮與雷汲安等將原告之坟地盜賣與洋商請爲訊究質之馮供此項坟地係由洋商某甲轉售與洋商某乙與伊不涉等語寶讞員商之德副領事判馮交三千兩人銀並保如無保人押候補傳人證到案再核

▲律師追欠○濮文鏊因虧空高易律師洋一千三百八十三元昨由包探拘至公廨請究濮供曾還洋七十元尚欠一千三百十三元求請交保設法措繳判押限一禮拜繳洋

▲翁媳爭論○徐坤全前日與媳由氏在逵吵鬧由捕一併拘入捕房昨解公堂請究徐供兒子死後田氏欲回母家因之爭論氏供因夫死無依欲回河南原籍求察判徐開釋田氏准予回籍

▲重回鄉里○常州婦人沈三寶去年被周英生等誘拐來滬販賣爲娼由探查獲解案公堂訊明判周等分別押辦沈婦發濟良所留養在案茲有沈之後父張富年與其夫毛新才來滬投所認領昨日由所將沈三寶送至公堂請示判交張具結領回

▲拐案待訊○沈少卿與妻吳氏因拐徐日梅之七歲女孩由廨分別收押在案昨解復訊判仍押候下禮拜一訊核

▲賣良爲娼○粵鴇王阿有販賣陳媛媛由廨判押女所二年在案茲由捕房查得媛媛係岳王氏爲中由其父陳炳富與毋王氏自愿價賣昨由包探將岳王氏與陳夫婦一併解廨請究經代理襄讞德大令與英佛繙譯官訊明以王阿有不應買良爲娼改押女所一年岳王氏從中漁利著押一年女發濟良所陳夫婦姑寬斥退

▲冒認髮妻○無賴花則敬冒認匯山捕房八百五十一號華捕張茂海之妹張阿二爲髮妻意圖索詐昨由捕房解廨訊明問官以花非善類判令押逐出境

▲封閉客棧○四馬路佛照樓客棧主朱行生經理人姚劍生茶房王信水因被寓客錢岳亭控告串竊洋五百餘元由廨判令限繳在案昨又解案中西官以朱等屢次違限實屬刁玩判朱姚王一併押候將該棧發封變價抵償

▲受愚宜恕○董西園因將屈臣氏藥房所失之銀票托滬南洽信土店夥楊春華蓋印持向匯豐銀行領銀當被查獲送廨訊究等情已詳前報昨由捕房將楊移傳到廨董稱同供實係受愚收下求察判董交保楊開釋銀票留候原主具領

▲兇犯還押○崇明人郁江富因犯命案逃至上海經該縣派差來滬移提解廨收押在案昨日復訊判仍還押候崇明縣來文再核

美租界

▲拾遺不昧○吳劍波昨晨在海寧路三德里拾得白皮箱一隻並棉被一條當即雇車送至捕房捕頭飭即存下候認

▲馬夫勒索○什居有恆路之某西人僱向陳榮茂購地一方業已成交詎被該西人馬夫倪阿九索費不遂將徐毆打徐即投報捕房捕頭飭赴公廨控告

▲走失女子○楊樹浦路三百五十五號門牌李阿二之女福貞年十二歲向在紗廠工作連日不歸訪尋無著李即報由捕房飭探查訪

▲傭婦竊米○北四川路利昌木作鋪傭婦談王氏屢竊鋪中食米售與比鄰王少卿家昨由包探將氏及王一併拘入捕房王押候送辦氏送廨收押

▲查緝女犯○美界各捕房奉總巡捕房傳諭公廨女押所中於前日清晨逃逸犯盧珍珠案內之三年押犯李王氏一口著即查緝捕頭當飭中西探嚴拿務獲以免遠颺

法租界

▲拐賣小孩○張阿四前日至董阿才家閑談繼將董之週歲男孩抱出口稱購買餅餌詎竟一去不返董即投報捕房請爲查緝後爲英界包探軋住供出該孩托陳陸氏售與王陳氏故一併拘解英廨移送法公堂訊辦王陳氏供此孩係由高媽媽經手買來出洋三十元並有憑據訊之張阿四供認拐賣不諱陳陸氏亦俯首無詞判張押捕房三年陳陸氏押三月王陳氏從寬免究孩給董領回

▲竊案彙紀○積賊陳春發屢在英界犯案辦過九次遞逐出境茲又混入法界爲探偵知拘住解廨請究陳供稱小的在英界難以容身故至治下冒犯務求矜全聶司馬以陳怙惡不改判枷一月押捕房一年　過犯周阿桃釋出未久又在碼頭行竊錫茶壺等物贓消與范文林處爲探查知一併送廨請辦判周枷一月押六月范罰洋一元充公　張元發胡金山兩積竊行竊立豐輪船衣服一包在途兜售爲探撞見拘獲解廨判張枷一月押三月胡枷押各一月　某甲在碼頭上被張生雲竊去皮袍一襲經該甲獲住拘入捕房解廨請辦判押十四天

專治小腸氣立刻見功

廣東彭壽堂神藥到申

小腸疝氣之症治者紛紛迎欲立刻見效實難其選惟本堂所製小腸疝氣膏獨力大效速與衆不同專治已患疝氣無論尖囊腫脹陰核偏墜諸醫束手痛楚難言即將此膏貼於腸脬之處登時立刻縮小其患若失氣消步履如飛雖數十年老疝無不斷根除根即愈百發百中誠治疝之絕世妙藥也每張一元如內服神效小腸氣丸可將腸脬寒濕之氣一掃而空愈後保不再發一試便知每匣一元中匣二元大匣四元賜顧諸君請到上海河南路三層樓七號洋房廣東彭壽堂交易室懸上海縣告示爲記托郵局匯銀函購小加寄費一成原局回件無悞 5966

周櫟園先生精選明末國初九百名賢書牘

賴古堂 初選新鈔 二選藏弆集 三選結鄰集 三種合刻

半價售預約劵僅三百部 廣告

周櫟園先生（爲國初文章巨公 此書乃其手選採集）明末國初九百餘名賢與當代三千三百餘名賢往來書牘（當日櫟園先生選輯告成 書於海內 海內既多鴻博 且徵敘）襄選者六十餘人（均當代作者 爭日月之光 均謂此書 櫟園先生曰 光芒萬丈 欲明本書之旨趣 不敢執筆爲敘 求之於古 以媲美）劉東莞（拔肝見性擲地 殼洩世之）文心雕龍（鹿茂先得我）

（心乎 彥和文以 因取）代敘（且此書搜羅宏富 其所採錄 往往爲）各家專集中所不見（宜乎國朝數百年來）文學歷史掌故金石（諸家之也 樂拜而傾倒 所惜者世）三選

（聞傳本甚少）初選新鈔（昔有北平雷氏之翻 轉瞬滄桑 遺蹟中巳）在國初已難覓得原刻本 倘非完本 加以中法之役（昔粵東潘氏曾刻入海山仙館叢書 外兵陷城 書板隨軍用品物西運）然多所今陳列於巴黎博物院中 其購價已非實銀三十兩不

結鄰集（今合江都陳氏 泰州繆氏 東唐氏 丹徒吳氏 粵四家所藏）不可復覯（其翻刻）二選藏弆集（一種 曾在京都琉璃 厰見之 晨星寥落）（僕雲垂老矣 求之海內數十年 足成此一部 淘足珍也 今特公諸）

可（同好之盛）（以饗保存國粹諸公 字迹款式批評圈點）櫟園（初選新鈔）雪客園客兒弟（二選藏弆集 三選結鄰集 均）國初初印精本（精神躍然紙上 今特用）

（最新印刷術）悉遵原刻（不失累黍 計裝訂四十四本 紙張印刷 均極）精雅（又櫟園先生爲國朝）金石篆刻大家 印章極多

印成（仍附發末之韻響）（然則此書稿本之寶貴 不問可知矣 本書社爲流通國粹書籍起見 工料之鉅大 校讐）全書四十四本 祇定價十二元（本書每部先繳售）半價預約劵

三百部（每部只取工料）實洋六元整（取劵一紙 分兩次取書 本年）十月（出選 劵取書）二十二本 十二月（出選 劵取書）二十二本（重訂）

十二月全書告成（後每部照定價收）十二元整（凡郵局匯款購劵及本人來書社購劵 均一律無折扣 外埠運書郵費四角 總發行所）上海（西門外小菜場……對門）賴古堂書社

代售處上海望平街申報館時中書局及各大書莊

蘇州閶門城內綠蔭堂書莊○蘇州玄廟觀前振新書社○廣東三府前街大清銀行秦曼青君○九江官銀號胡蘊山君○蕪湖洋碼頭立泰源錢莊李瘦吾君○安慶同康錢莊孫次青君

Z 371

失落預約劵二十四紙聲明

九月十四日午後由僕人送信至郵局在西門一帶失落賴古堂預約劵二十四紙編號係上字號本堂代售處向以各代售處圖記爲憑此二十四紙雖然失落然買者諸公須認明本埠外埠書莊及報館店號蓋戳爲憑倘有人拾得之物朦混求售祈勿購買以免取書時糾葛（諸公須注意上字編號者及上字可以描改之字如玉字主字之類者）賴古堂書社聲明 Z 5583

大隆藥房秘製參茸芝朮海狗腎延壽丸方眞料足神效萬分故遠近試驗鳴謝之保證書案盈尺許足見其功力之大有口皆碑

真人參鹿茸靈芝野朮海狗腎延壽丸 大補元氣 壯陽種子奇驗無比 豐骨髓腎固精神效莫敵

本藥房獨得北學經驗良方不惜工本重用海狗腎大枝人參血片鹿茸黃山野朮天生靈芝爲君佐以各種滋補妙品熬膏去渣取其精液爲丸故藥少勝多丸小力大專治陽痿不舉精寒無子見色即洩未交先流夢遺滑精耳鳴目花四肢無力面黃肌瘦諸虛百損五勞七傷等症其效如神最奇者久患湯萎之人一服此丸立能轉弱爲强精神百倍元陽壯健耐久不倦真有出神入化之妙延壽廣嗣之功妙在藥性潤而不滯滋而不膩運化月一百瓶不生精髓充滿冬天手足不冷夏日身體不熱故常服補命門安五臟壯筋骨益氣血烏鬚黑髮轉老還童屢試屢驗百發百中眞水火既濟之良方卻病延年種子之秘寶也每瓶雙料二元每打十二瓶廿元單料減半如用雙料取效更速另有參茸芝朮海狗腎壯湯種子延壽酒大瓶四元小瓶二元功同丸而尤速如丸酒並用最妙 上海四馬路望平街大隆藥房啓 Z 5241

日輝呢廠批發所兼售零剪各色華呢

在英大馬路亨達利對面恒樂里內 Z 5462

傷風無憂

廣東彭壽堂創製順氣化痰止咳四寶半夏露活人無算有口皆碑惠顧者認明地址牌號庶不致悞

崇部東鄉一帶於彭壽堂四賣半夏露邇爲風行口碑載道就近治痰各藥雖星羅棋佈而必舍彼求我者以前贏治愈傷風多人均獲捷效也茲又由於時邪其病狀亦近特疫善於傳染其症見諸外象爲頭痛爲鼻塞爲咳嗽爲痰涎諸內容爲惡寒爲發熱爲氣急爲中滿延久不治變爲傷寒有累肺成癆症者故初起之時最宜速治前歲崑山迤東各村傷風大作村前村後傳染殆遍有王君榮生精通醫理來購本堂半夏露一大瓶以飲家人蓋波取干一夕而愈重者二日無不全愈鄰近乞取少許服之亦皆應手而愈由是遠近來求日不暇給王君於是續購倏忽瓶罄點滴無存而求藥者仍踵相接王君於是續購附以數行詞曰敝村自交秋涼傷風盛行醫藥全不濟事而獨取效於貴堂半夏露日昨買歸一大瓶家人依次服愈不能自閟紛紛之尚瓶處處濕然已敢得多八貴堂妙藥名噪寰區可謂盛已但特症現尚未息親友望治均以半夏露是期別種半夏俱不足以取信故復湊集成資仍向貴堂購取眞正半夏露一打冀得盡除我皆累拜祈湊交涼局毋延崑山王榮生啓按王君通醫識藥時來本堂購取丹丸尤以化痰丸氣急丹爲衛生家常備之需蓋謂傷風咳嗽無間四時感熱感寒皆能播成斯患多備此種妙藥亦切病之良法因念現値秋涼此病每易感召爲將是函欽登俾患者知所療治此露善治五勞七傷○肺枯肺痿○痰火痰飲○咯血嘔血○乾咳虛咳○喉痛肚痛○中風中痰○氣喘氣急○久咳失音○骨節酸楚○手足麻木○痰迷心竅○猪羊癲癇○產婦勞咳○小兒驚厥等症雖他藥罔效一服斯露無不立奏奇驗治愈者每年總以萬計且每愈一病無不斷絕病根永永不發誠乃天下第一奇方也小瓶一元中瓶二元每料四元順氣化痰丸大瓶一元中瓶五角小瓶二角五分上海拋球場南河南路七號大洋房內懸上海縣告示爲記廣東彭壽堂白 Z 5909

萬國九洲第一靈驗耳聾聖品

京都天寶齋○耳聾痼疾○我有神劑○服此立聰○不靈還洋○上海二馬路西鼎新里第二石庫門京都天寶齋啓兌

一元每料六匣洋五元不靈包退還洋以昭信實如兩耳挖損再吹八寶吹耳散無不立愈每瓶洋七角○效驗妙藥包可斷根立有保單設不見效原洋奉還批發另議

凡患耳聾一症皆因腎水虛損相火上炎或因鬱火傷肝以致耳鳴耳聾耳脹耳痛等症本齋家藏良藥屢蒙官紳試驗故出而問世非徒漁利已也善治男女老幼久年初起一經服此二三匣立覺血氣調和呼吸靈捷補真陰生津液退浮火除邪熱雖十年念年重症服此九一料立見奇功極重久年老聾服此二料無不轉聾復聽真乃第一聖品有匣

乙5220

捉拿韓珊寶賞格

韓珊寶又名玉書浙江紹興府下方橋人年四十餘歲身矮面短帶黑前任上海老北門內開設源昌益昌采坊後往山東濟南府及周村一帶地方銷售靛青旋因侵吞本行靛青鉅款於上年七月走逃除已將該坊經理陳福沐控押會審公堂看府韓珊寶交案外誠恐韓珊寶遠颺如有知珊寶下落密通信拿到者謝洋一百元直行拿獲扭解來申謝洋三百元通信處在圓明園路本行帳房又三洋涇橋北成康顏料號兩處均可本行備洋以待決不虛言此佈上海天福洋行啓

乙5429

陝西商南縣臧大令謝函

逕啓者鄙人以用心過度常患咯血精力久不復元前購貴藥房日光鐵丸服後精力倍增亦未復發日來籌辦憲政第二年之預備公牘旁午尚不爲勞此皆鐵丸之功也因感書此鳴謝請入保証用告同胞此頌
時祉　臧琰頓首　三月初十日

上海三馬路　中法大藥房錄登

乙5528

喜出望外

五洲大藥房主人台鑒弟頻年作客在外歷經風霜以致身體虛弱精力憔悴今春又患咳嗽之症食不甘味夜難安枕屢請良醫服藥無效愈咳愈甚面黃肌瘦形象頓改每一鏡及自爲嗟嘆諒此身不久於人世矣今夏幸遇友人指示貴藥房所創自來血專治諸虛百損靈驗非常弟聞之頗爲欣從即在敝地藥房購來自來血一瓶服罄咳嗽頓減精神頓好再購一服各疾已去健飯如常面容如舊以比從前恍若二人不禁喜出望外伏思賤恙之愈皆自來血之功此恩此德如獲二天久擬修函道謝以誌不忘大德因事冗不果惟聞尊處賜贈衞生指南等今特略叙數言到呈台鑒乞將衞生指南迅賜數本以便逢人說項散於各友俾資考鏡而永記念幸甚感甚耑此即請
丹安　弟吳逸仙頓首　九月初八日

再者回件乞交民局寄揚州缺口大街尹公館轉交

價目大瓶二元每打廿元小瓶一元二角每打十二元　遠埠函購原班回件

上海四馬路老捕房對門五洲大藥房照登

乙5151

敬謝神鍼

余內人患風氣症多年四肢筋痛口歪手抖足不能行前年至滬鍼治無效去夏到蘇誤請尤松泉子竹安及尤少峰鍼治非特無效至冬更劇今夏復至蘇始訪到老鍼科**尤松泉**先生曾請鍼灸多次諸恙全愈步履如常始知鍼科雖多均不可靠惟尤松泉神鍼乃郎紹泉亦同室帮鍼即古之華扁不是過也敬告世之患肝胃風氣等症者可至蘇州胥門外小日暉橋馬路西後弄內第八號門牌大門內立有石碑該處前後左右均是尤姓冒名請特登報揚名誌謝俾世之同病者有所問津焉

歸安王楚卿謹啓

乙5533

內消第一聖藥

患花柳毒者速看

滬上花柳毒藥種類之多充街塞巷彼曰靈丹此曰妙藥購者幾不能選擇實則欲求一真正靈效者殆不可得**本藥室秘製百寶太乙化毒丸**發行以來已蒙諸君嘉許蓋此方本爲本廬獨得之秘家藏已久歷經試驗久著奇功復恐其中或有未妥更經諸大名醫研究再四始敢出而售世當選真正上等珠珀諸品功專**內消**不事霸烈且無倒提輕紛等藥故能萬靈萬穩弊病毫無性則和平力則偉大凡患楊梅結毒下疳橫痃魚口便毒五淋白濁以及各種瘡毒輕者二瓶重者三瓶無不立效極重之症**一料包愈**諸治好之人已經無數因之推爲內消聖藥誠非市上各藥所能及也患病諸君慎勿害羞自秘貽誤終身關繫非小其速加意單料每瓶一元五角**雙料效速**每瓶三元每料六瓶十五元不效還洋外埠函購原班回件

上海大馬路後寶波路錢江會館西首恆大當斜對門**翁氏枕山廬發行所**

乙5550

勝和洋行緊要廣告

本行經辦倫敦哈特飛爾鋼廠之軍械及各種大小機器等物倘蒙官紳商學界賜顧請至二馬路九號洋房內與張君勤齋接洽因前買辦邵鈞曜業已分手如有各行往來銀錢等情問邵自理于本行無涉恐未遍知特此佈告　本行主人斯好爾告白

乙5540

追悼前任美副領事開會

本月十八日下午四句鐘爲前任美國副領事貝有聲君開追悼會凡我諸友有欲追悼者屆期請至老北門淩會堂爲荷

發起員　白保羅先生　鄔采芹　虞思永　謹啓

乙5535

獲利捷徑

上海英大馬路虹廟對門四百七丨號門牌

本行由外洋德國名廠運到超等大小各種八力織布機器能織紗線絨線衫褲手套洋襪以及線毯等物均可織造無論男女老幼皆能工作況且所織之物比較外洋運到之貨格外精美光滑絕倫所奇者莊取各色時花均能隨心所就更能顏色合時天工巧奪再有大號衣器適配織衫織襪各頭所用本行在中國專做織結機器生意物料之堅固玲巧如有貴客欲購者請移玉至本行觀看詳細章程可也

上海 經綸洋行啓 5456

上海天祥洋行告白

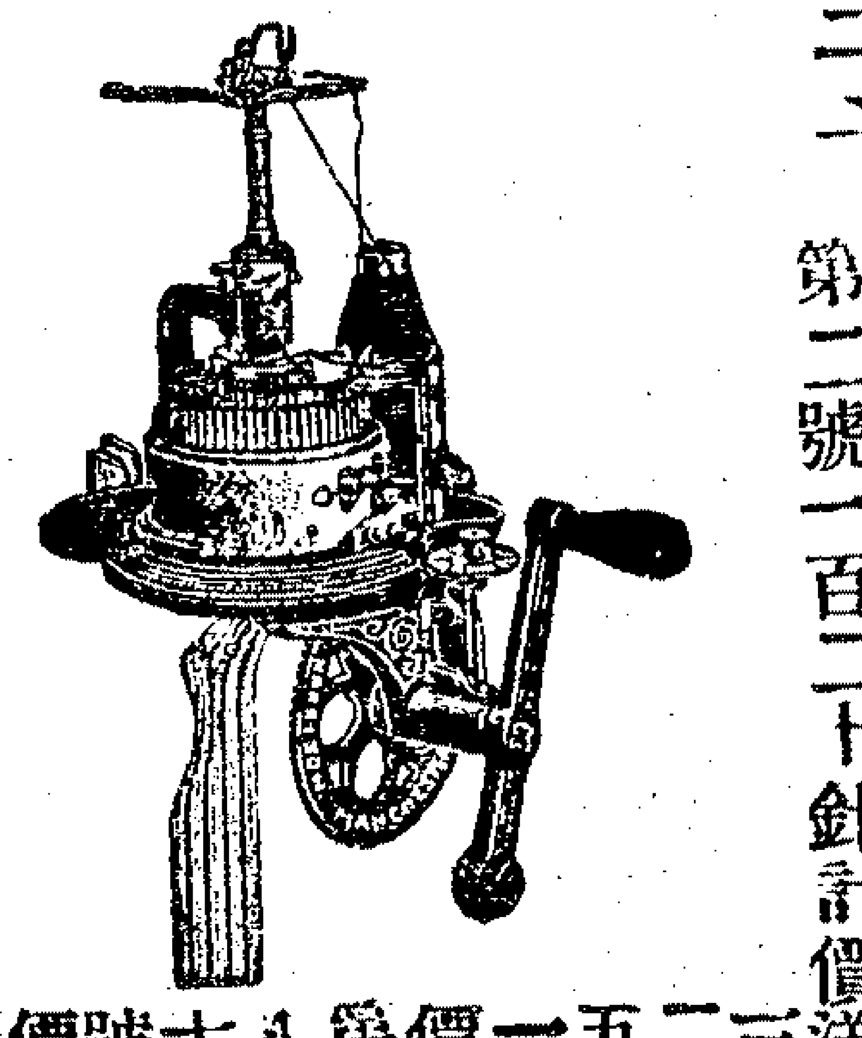

本行新到各種絨襪絨衫汗衫手套各色花樣計分六種開列于下

第一號一百六十針計價洋八十五兩
第二號一百二十針計價洋七十兩
第三號一百三十二針價洋六十五兩
第四號一百二十針計價洋六十兩
第五號一百〇八針計價洋五十五兩
第六號八十五針計價洋四十五兩

此機每日可獲利數元最合居家婦女實業學堂及工廠之用大者能用引擎小者人工手搖且所織之物與外洋無異其價從廉本行並請華人教授購者所織之物包可教會不取教資現在廣東香港及南洋各埠流消甚廣今特運到上海以便紳商採辦倘有各樣機器不及備載如蒙士商光顧請至本行樣子房面看可也 上海五馬路外灘四號天祥洋行帳房便是 3?6 甲

高德洋行

啓者上海一隅眼鏡鋪子林立然大抵首飾家而兼於光學一門不甚考究故其光線裝配其往諸公往不滿意大此特聘因學醫生光司其事專副患臨以意而者雅製之格所鏡片新致鏡架千式鏡假眼里皆係最精等之貨優行設英大馬路三十六號此術本行主人啓 甲693

白濁一瓶斷根

鄂人患白濁醫藥俱窮今承友人指示購得河南路廣東彭壽堂立止白濁丸一瓶試服數次其患若失所費少而奏效神真不愧立止二字感極鳴謝 花柳悔過生誌 乙5183

廣東仙頤堂 立止白帶丸

凡婦女患赤白帶者子息必艱即服此丸立能止漸自然血氣調和種子極易每瓶二角半雙封半元上海盆湯街絲業會館北首 3181

註冊 解百勒 商標　麥精魚肝油

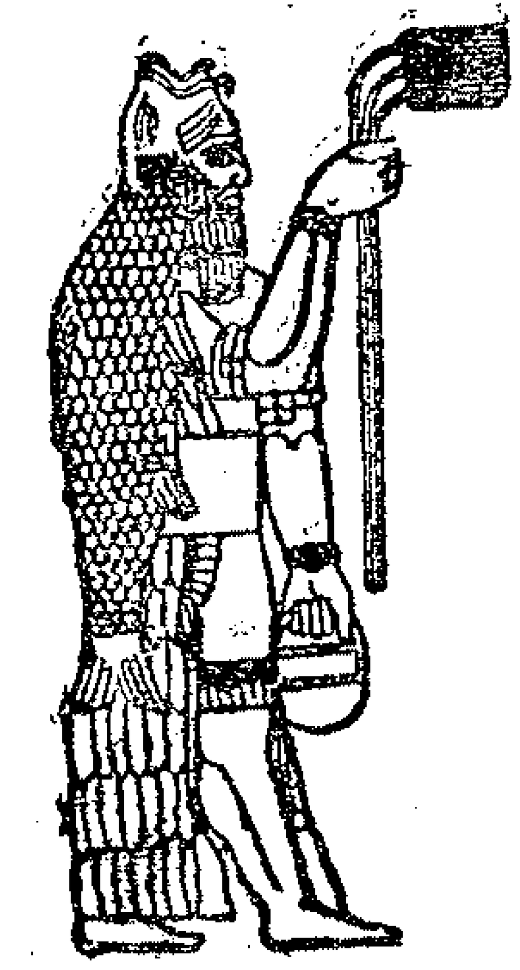

'KEPLER' (TRADE MARK) SOLUTION

解百勒老牌麥精魚肝油係滋入體之滋養質料配合而成能補救弱質拔除癆根至其強腦堅骨生血長肌止咳除痰扶脾強胃尤爲專長小兒先天不足者人精力衰頹病後元氣難復戒烟精神疲倦小兒代奶婦人益乳均是對症妙品又此麥精魚肝油不論冬夏長年可服謹防假冒請認明解百勒商標庶不致誤

各埠大藥房均有出售

英國倫敦 上海四川路四十四號 寶威大藥行監製

BURROUGHS WELLCOME & Co

44, Szechuen Road,

SHANGHAI.

甲692

慎昌洋行 催客出貨

本洋棧在垃圾橋濱南所有客貨寄存數年十八屢催不出今再寬限拾天到本月念四日一概出清否則將該貨拍賣以抵棧租倘有不敷仍向該客找清棧單作廢各莊有做押款者留意觀之爲要專此佈告 乙5531

美綸洋行廣告

本行新到黑牛牌牛奶貴商購辦格外克已請移玉海關後面本行雜貨帳房面議可也 乙5230

(招認田單)

茲於九月十二日在城內三牌樓拾得念七保二圖田單一紙並借據一紙如有遺失者可抄號數前來核對與單上戶名相符者並保證店家具領取可也蓋店號圖章(上海城內老學前壽康里張佐記書坊主人啓 乙5576

(燕京天寶堂馳名要藥)

消痰止咳半夏餅

本號自選理消痰止咳半夏餅以來中外馳名愈人無算專治男女傷風咳嗽產後咳嗽老年咳嗽少年咳嗽乾咳無痰行路氣急文武痴顛倦羊癇病中氣不吾肺癆痰以及五勞七傷諸虛百損咯血不止痰壅氣逆痰喘痰咳痰涎痰迷等症治服此餅當日見效連服數日定愈斷根永不復發服後無效原洋奉趙設藥騙人當傍火焚大盒一元每打十元小盒二角每打二元郵購原班回件總經理上海老閘濟永盛也貨行對號內實發分售處盆湯弄口晉裕春烟面聯昌德號外埠代售特別折扣如無銷路退藥還銀 乙247

自強軒新發明王製

固氣至寶丹

此丹即揭皮香並不入口能挽回天地造化鼓助形式上能力固精壯湯多男多壽故用者皆得非常滿意誠强種衛生至寶也又有○女界宜男寶○外治子宮脫泄經痛白帶生育癈弛等症又乾坤種玉育能存精不漏男女可用皆洋一元雙料加倍外埠信購立奉上海麥家圈南首書瓷店內仿單有本主人肖相爲記 乙4986

三井洋行

經理 明治火險 東京水險 日本火險 共同火險

茲者本行經理明治火險東京水險日本火險各公司四十餘年辦理大勝賠欵迅速中外紳商深所共知餘不再贅今有共同火險公司已歸本行經理專保南北市房廠棧其價格外公道諸公光顧請臨四馬路北四川路口四十九號門牌本帳房面議可也 三井洋行特白 乙2?2

(內痔永除)

余患內痔念餘年每逢大便隨痔形出大如胡桃三枚痛苦難受各處延醫均未見效後往寧波北門外浸禮醫院蒙蘭雅谷先生神手妙治猶如華陀永除後患感恩不忘登報鳴謝 寧波湖西虹橋下 章三房主人啓

(警船告示)

大清各口巡工司戴 茲查甌海關稅務司所屬界內溫州海面凡船從南駛進至洞頭山南停泊處恐有礁石合將其情形度勢開列於左計開 一 溫州海道處前經湖船主哈哥 及船於湖望湖落特正洞頭山有下從見一火面皮長甚大以是火淺下面有石自該處視一小島爲南五十一度東相距四里半該小島即在東策山之台相距五里以上所謂度數均按羅經方向 宣統元年九月十三日第四百七十八號示 甲697

大兆有限公司告白

本公司係在香港註冊開設上海二馬路第八號專辦五金雜貨各式機器軍械鐵路汽車各式客車貨車除木鋼軌橋梁電氣各項等件如電燈電氣電線電車電車軌道電氣升梯一切電氣內所用各件更爲精良倘蒙惠顧開單估價無不克己請駕臨本賬房面議可也 甲380

(白煤漲價)

啓者吾業白煤產自湖南乘山涉水途遠缺發今以來山路漸遠運益難照前出售成本不敷是以邀集公議於九月望日起每担漲洋二元每担增洋一角五分凡賜顧者深諒之特此佈告 荷煤炭同業公啓 乙2547

(廣東鹿芝館蠟丸)

鹿芝館 參茸蠟丸

此丸以參茸鳥骨雞爲君佐以上品藥料配製爲丸凡治老少婦人諸虛百損心悸痧痛頭痛咳嗽寒熱往來骨蒸瘦弱經腹痛赤白帶下心悶嘔吐等症無病婦人亦宜常服其功屢捷靈效無比一品頭每加料每丸一元大丸洋五角〇雙料每丸二角單料每丸一角〇參茸坤寧丸雙料每丸一角〇婦女玉液金丹每丸一角〇經行腹痛丸每丸一角〇五分〇鋪在上海老閘捕房對門分枝杭州清河坊分枝蘇州閶門中市 乙317

廣東仙壽窩

靈驗如神

心胃氣痛散

氣痛有九種氣血熱飲寒食蟲痒是也凡痛必上犯心胃故俗言心胃氣痛本窩此散得自秘傳用葯精選珍珠等珍品爲之按照仿單隨症施治立刻見效 每瓶洋六角〇大瓶一元〇〇售小賜瓶氣丸每瓶三角〇〇止牙痛散每瓶一角〇舖在上洋英二馬路畫錦里與讓街口請認鐵拐李爲記 乙3[illegible]

頂上美紙香烟

珍珠牌煙絲選上等之料悉
心監製得成特色之品味既
清香性亦和善一經嘗試即
服膺勿舍其所以馳名中外
良由此也倘蒙仕商賜顧
請向各埠經理家均可批售
英美煙公司製

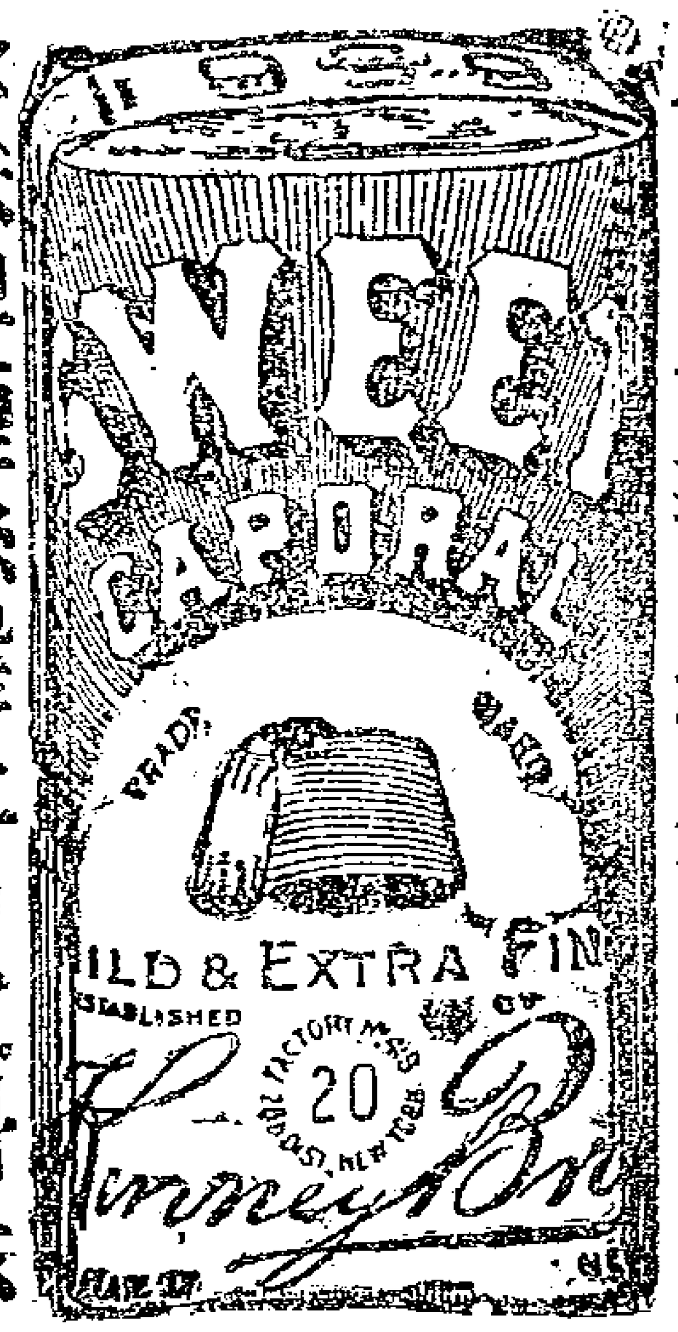

119

上海高田商會

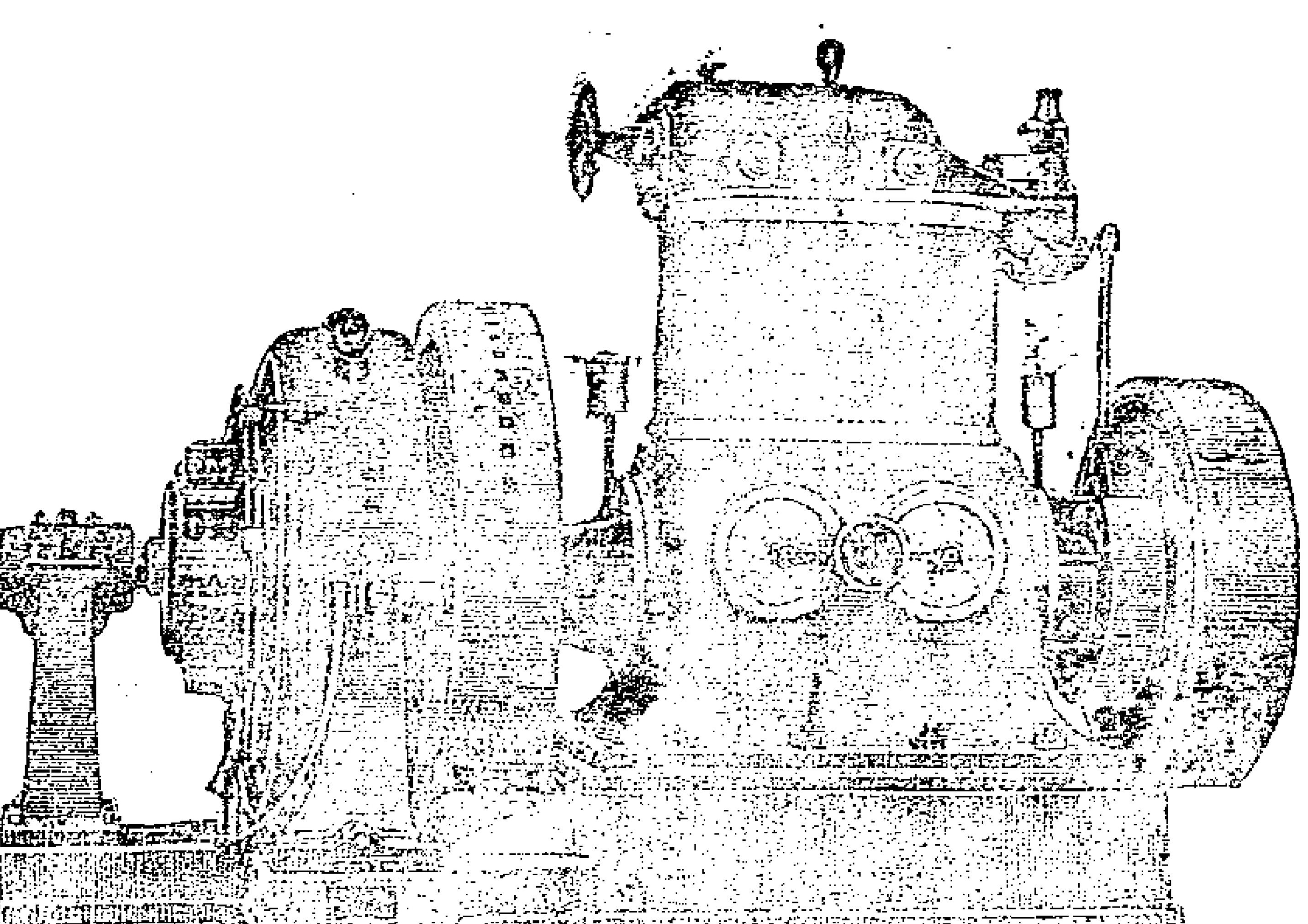

發售電燈機器

敝行經理美國名廠威斯定好斯
廠所製電燈機器並附屬品已蒙
大日本陸軍築城部與海軍工廠
古河公司江之島電氣鐵道公司
大清國南昌開明電燈公司等三
百餘處定購其數算二百多基共
總十萬馬力名譽冠東方帝國八
不問其價而定購以可知其名實
俱備　貴官商如欲購請至敝行
面商或賜玉函則送價單不誤也

上海高田商會　英租界博物院路第八號

本行　東京市麴町区有樂町一丁目一番地

分行　英國龍動　美國紐育　日本東京　大阪　神戶　橫濱　門司　吳　舞鶴　橫須賀　大連

609

扶陽聖品　廣嗣金丹　男女同服　效驗非凡　仿冒日盛　宜辦眞假

同胞強種育子要藥注意

當今切要之圖首曰
強種強種必先衛生
衛生必先却病欲得
體育健全腦力倍足
具大智慧之新國民
非有先天充足之父
毋養育之不可本其
局利濟爲懷欲彌其
憾因特首創精製參
茸芝尤虎筋海狗腎
種子衍慶九種子衍
慶酒及婦科第一子
方最易受孕之降生
丹以上三藥問世第
一男女同服其應如
響如無效驗可還原
洋與世上牟利之徒
但事誇張毫無實際
者截然不同此三藥
既平素可得衛生之
益望子者又得必孕
之功云爲今世界固
本培元之利器製造
健全新國民之妙藥
實無愧色近百年來
行銷頗廣遠近馳名
其藥性之王道和平
行房之助興耐久服
之者自能知本藥局
之言非自誇而願推
及於他八也〇衍慶
丸每料二十兩雙料
計洋三十六元每兩
洋二元〇衍慶酒每
大瓶洋四元小瓶二
元〇降生丹每料一
斤洋八元
上海二馬路西鼎新
里京都天寶齋百年
老鋪謹啓

2382

江西路二十二號老公茂廣告

本行經售張士公司所
製各種花玻璃樣新花
奇各色均備貴客如要
知其價目可向本行函
問可也

本行並經售英國夸克
公司所製各種測量鏡
水平器畫圖儀器測量
杆以及鐵鏈鋼帶測高
低器風雨表量雨表等
件無不齊全本行備有
目錄兩冊以供貴客取
閱

本行並經售曼而徑廠
各種瓦片各種鋪地所
用之磁光瓦火爐前所
用之耐火磁光瓦以及
火爐邊所用之白磁光
瓦欄杆等件各色俱全
貴客欲知各貨價目請
向本行函問可也

88

大英輪船公司

今有堅固快捷輪船名
河匣烟杜准九月念八
日禮拜三上午開行往
門司神戶橫濱等埠
貴客如欲裝貨搭客請
至黃浦灘念四號本公
司帳房面議船泊招商
局中棧碼頭上落利便
自後每隔兩禮拜開行
一次並搭客往橫濱素
有特別利益可在神戶
轉搭火車直到橫濱不
再加收火車費特此布
奉乙5122

滿珠丸直放神戶

茲者本行滿
珠丸輪船准
於九月十七
日即禮拜六
開往日本神
戶各寶號如
欲裝貨者水
腳格外克己
如蒙　賜顧
請至北蘇州
路本行帳房
面議可也
東興洋行啓
乙5539

日本郵船會社

啓者本公司博愛
丸輪船准於九月
十七日即禮拜六
上午十一點鐘開
往長崎神戶橫濱
等埠小包收到禮
拜五客票賣到十
六日下午五點鐘
爲止倘蒙各寶
號如欲裝貨搭輪
者務祈早臨爲
幸
郵船株式會社啓

(日本郵船開往大連灣)

本公司經理南滿
洲鐵道會社之西
京丸每逢禮拜四
神戶丸禮拜日一
准開往大連灣並
由火車連接滿洲
內地各處船身修
固水腳公道客位
潔淨應酬周到
各寶號欲裝貨搭
客務祈光臨爲
幸
日本郵船會社廣告

京都天寶齋

八寶化毒丹　珠黃下疳散

珍珠琥珀立止五淋白濁丸

夫淋濁一症因酒濕熱毒而成或花柳場
傳染以致小便刺痛尿管閉塞點滴不止步
履艱難腫痛不堪大受其累服此丸立刻消
腫利便止濁定痛消火化毒去濕輕者一瓶
重者二瓶可能包痊
不但病除而且壯身健體培元固精治淋濁
之妙藥也每盒洋一元八寶化毒丹每瓶二
元珠黃下疳散每瓶七角專治男婦楊梅結
毒黃疳下疳等症瘡戶腫爛服則立愈永無
後患上洋二馬路中西鼎新里石庫門交易

5179

九月十六日進口輪船禮拜五

神戶丸	又	由日本	郵船會社
博愛丸	又	由長崎	郵船會社
長春丸	又	由香港	太古公司
南陽丸	又	由長江	日清公司
北京	又	由甯波	太古公司
甬興	又	由甯波	甯紹公司
盛京	又	由烟台	太古公司
新康	又	由烟台	招商總局
飛鯨	又	由烟台	招商總局
景星	又	由烟台	怡和洋行
大通	又	由長江	太古公司
美大	又	由長江	美最時行

九月十七日出口輪船禮拜六

大[illegible]丸	輪船	晚往長江	日清公司
滿珠丸	又	開往日本神戶	東興洋行
龍門	又	開往海參威	義勇隊公司
博愛	又	早十一點半開往長崎門司神戶橫濱	郵船會社
大通	又	晚往長江	太古公司
臨安	又	晚往香港廣東	太古公司
廣大	又	開往香港	招商總局
新裕	又	開往福州	招商總局
神戶	又	晚十二點鐘往大連	郵船會社
信利丸	又	開往青島	商業公司
新康	又	開往烟台天津	招商總局
飛鯨	又	開往牛莊	招商總局
淡水	又	晚往廈門汕頭	太古公司
廣生	又午刻	晚往汕頭香港廣東	怡和洋行
樂生	又	晚往福州	怡和洋行
蕪湖	又	晚往牛莊	太古公司

九月十八日出口輪船禮拜日

江孚	又	晚往長江	招商總局

九月十九日出口輪船禮拜一

連升	輪船	開往烟台天津	怡和洋行
奉天	又	晚往威海烟台天津	太古公司
北京	又	晚往甯波	太古公司
甬興	又	開往甯波	甯紹公司
南陽丸	又	晚往長江	日清公司

九月二十日出口輪船禮拜二

美大	輪船	開往長江	美最時行
筑後丸	又	下午一點半往長崎門司神戶橫濱	郵船會社
德和	又	開往長江	怡和洋行
德生	又	晚往[illegible]州	怡和洋行
鄱陽	又	開往長江	太古公司
紹興	輪船	開往烟台牛莊大連	太古公司
長春丸		晨開往[illegible]州廈門汕頭香港	大阪公司

九月念一日出口輪船禮拜三

威陞	輪船	開往牛莊	怡和洋行
大貞丸	又	開往長江	日清公司

九月念二日出口輪船禮拜四

襄陽丸	輪船	晚往長江等埠	日清公司
西京丸	又	下午三點鐘開往大連	郵船會社

申報第四張

宣統元年九月十七日共四張

西歷一千九百九年十月三十號禮拜六

瓣香廬崔製半夏功效

的真始創崔製半夏○附近假冒僞藥欺人○購者認明瓣香廬牌號○呈懸上海縣正堂告示爲記

痰癥○延醫夫音經則咯血哮喘咳嗽肺痿甚有因咳而成勞瘵者亦有因咳終身不愈者皆因循不治之誤到此地步縱使和緩復生亦無挽救之術可不憫哉本廬創製消痰半夏爲從前所未有當本廬發行之時各報並無他家出售此藥謝自發兌以來中外仕商靡不異口贊美後謝函汗牛充棟已天下馳名毋須縷述茲因綺治之症恐未周知謹特詳明如左○五勞七傷諸虛百損○文武痴癲猪羊癇病○老年中風少年痰厥○病後衰弱血少氣虛○房勞過度破金見紅○咳嗽肺痿痰中帶血○老年體衰血枯咳嗽○初起傷風寒熱咳嗽○哮喘氣急痰涎咳嗽○陰虛勞傷新久咳嗽○虛勞瘦弱吐血咳嗽○病後氣虛早晚咳嗽○嗜烟傷氣諸般咳嗽○氣管蘊熱釀成咳嗽○肝風煽肺火鬱咳嗽○寒痰濕痰六鬱咳嗽○氣體素弱乾咳無痰○肺痿肺癰五色膿痰○嬰兒痰塞咳嗽聲斷○因咳遺精久咳勞傷○久咳成勞盜汗骨蒸○肺痿潮熱耳鳴氣逆○少年色勞咳嗽失音○天氣亢燥肺枯咳嗽○痰飲滿中舉止失常○手足麻木猝然痰中○痰火氣急中風不語○神昏譫語夜臥不寧○氣虛血虛久咳不愈○以上諸症輕者一匣重者一料斷根惟孕婦因有補楠香醒誕香宜改服上更爲此外無論異常危險百藥無功服後奇勳立奏斷無不瘥之理真有奪天造化之功鬼神不測之妙惟近因仿造混充本廬惠顧諸君務須認明瓣香廬牌號在根德里內仿單上有駿雲氏肖影室懸上海縣李宮刺告示方是的真始創購者如由民局先由郵局關照注意注意慎重慎重大盒洋二元四角小匣一元二角每料六大匣洋十三元二角

上海新橋盆湯衖南堍約二十家見香店轉根德里內崔氏瓣香廬 駿雲氏崔宗武啓

乙5314

凡人身屬肺之藏以肺經居多肺經所發又以咳嗽痰喘爲最繁緣肺爲華蓋居中央衛護之處而其質又最嬌嫩氣血稍虧邪易乘之遂致諸病受外感便爲寒氣促其明驗每見患斯疾之人始則咳嗽

拜謝枕山廬靈丹壽世

翁氏枕山廬主人台鑒鄙人命運不齊自小莊閒歇之後心思鬱鬱因是起柴肝胃氣痛之症常蒙親友勸食鴉片彼時年未四旬身體尚健且病在初起故一吸鴉片果然即愈今已十餘年未發過人已在營業年已五十九今冬正爲完姻忽於五月十三猝然殁鄙人雖有三子而於此兒尤所最愛聞此耗信哀慟無已詎以觸動肝陽舊病又發日夜脹痛坐臥難安兼之寒熱交加嘔吐大作偏嘗丹藥效驗毫無一病至今已將匝月自問年老之人何堪再禁此痛其勢諒難再起小婿素閱報適見新聞報上載有**上海枕山廬之立止肝胃氣痛藥**係乃**相國遺方**非常靈驗能立刻止痛**一料**無不包愈見報登八事姑遣僕人帶洋七元即趁火車來滬購買一料歸即照法試服詎料一瓶服盡痛果頓止合家見之莫不奇異當又連日吞服迨藥服盡居然全愈非但身體安和抑且飲食大進回念此次重病性命已在旦夕賴此靈丹得以轉危爲福實莫大之恩焉謹誌數言藉伸拜謝云爾此藥主治肝胃諸痛靈效奇絕小瓶大洋六角每打六元**大瓶雙料**每瓶一元二角每料六元每打十二元六角發行所在上海英大馬路後寶波路錢江會館西首恆大當斜對門翁氏枕山廬

鎮江張梯虹謹啓

乙5519

立愈小腸疝氣限三日永遠斷根

京都天寶齋○人患疝症○從速購試○立能消脹平囊○可爲一刻而止矣○宜慎宜認○毋以自悮

本齋秘製小腸疝氣膏專治其氣攻之神速可以推倒天下之疝氣藥也無論陰囊腫大陰核偏墜甚至坐臥不安痛苦難忍還將此膏貼於膀胱之處立刻陰囊縮小氣鳴脹消極至三日包能斷根屢試屢驗百發百中倘若諸醫束手諸藥罔效請試立奏奇功每張一元二角如內服第一靈驗疝氣丸雖數十年老症服丸一料可保永遠不發真乃神藥無雙每匣一元每料六盒五元郵局函購當即回件不誤歸分上海一馬路西鼎新里石庫門內便是●遠埠函購原班回件信力自給

乙5176

敬謝德國醫學博士李熙先生戒烟功效證書

自政府懸禁烟之令凡患烟霞癖者人人有立志戒烟思想緣吸烟之人受毒原因不一多半因治病而吸更兼癮有大小年有老幼戒不得法不闢百病叢生甚至有誤生命因是苟延偃蹇雖勢所不免蓋苦乏神術以救沈疴耳近聞前江督端午帥在南京所聘掌兩江中西醫院德國醫學博士李熙先生有新發明戒烟藥水爲戒烟最迅速最穩妥之捷境適焉告槐卿邀約同志三人自大連航海渡滬就醫與先生抵滬後又遇四明錢君中卿附焉自蒙先生著手六日除藥二星期體氣復原所神奇處藥水僅數拾滴而無痛楚難忍之狀同人趙君近三十年之老癮而體質素弱且年近五旬戒後深蒙先生調護週到無微不入至于飲食驟增面色頓轉亦其餘事同人沉淪苦海蒙先生仁術慈心援登彼岸同深感戴至先生操斯神技無待同人表揚當告海內同病相憐者先生現懸壺在蘇州路念七號洋樓俾知所問津焉

廣東馮槐卿 四明錢中卿 定海林純泉 山東趙鵬升 同拜具

乙5096

續嗣無上妙品 弱能轉強老可還少

啓者壯陽種子藥有實效者廣東彭壽堂之如意丸酒確乎靈矣僕體質本弱學術致年屆知命嗣續尙虛近更精竭湯萎爲事不舉延醫調理而庸醫壯湯無方誤謂本元已虛非旦夕所能奏效去年承內弟贈得彭壽堂所製如意丸如意酒各四瓶盛稱其功效之奇力勸試服僕亦深信不疑臨臥依法服之頗覺一道補氣直透丹田其湯立舉可見庸醫謬說皆無術欺人之談耳僕於是益信該堂之靈丹妙藥確是方真藥靈製精效速絕非有名無實紙上空談所可同日語也計服丸酒二日後面轉紅潤肩納甚強旬日後肌膚豐滿耳目聰明親友見僕神彩煥發咸問有何妙術至此僕之故一時互相購用均嘖嘖稱異丸口一詞至如意酒氣味香濃即素未善飲之人亦能連舉數觥其味無窮此二種丸酒僕親試實驗不但壯陽種子百試自驗且還服一月實有轉弱爲強返老爲童之功尤妙任和平易服毫無流弊即不服之後欲行房事亦與強壯無異易尚內人已舉一雄敬略述一二爲同病者告注意該堂分設上海拋球場南首河南路三層樓七號洋房交易認明地址牌號庶免受愚因市上假冒甚多也

閩垣嚴叙齋謹謝

乙5167

專件

江蘇諮議局議場速記錄

初十日記（續）

四十四號言凌君鴻壽議案與張君同意應請先請凌君宣布後同議
議長問應否交審查會
七十二號言積穀原有章程似無庸再交審查會
九十三號贊成且言審查會審查必釐定章程於地方情形實有不同似不必交審查會
六十三號言地方自治未立以前應請用公舉管理積穀案人員決不可再如前朦混以求早日清弊
七十二號言議題係章程故不必交審查會
九十三號章程與事實恐不能相合地方自治成立後自可有整頓方法何必今日先行釐定章程
四十四號言積穀之弊最多從前之章程既不能奉行即選舉之後而承管積穀者必無其人
九十一號言整頓積穀議題甚正大而釐定章程似覺太空則此議題不能成立
八號贊成
一百十號言此案無須交審查會但求設法實行原有章程即甚妥善
九十三號言實行章程須設法如何而使章程有效力
十七號言若以諮議局名義行文藩台無論何項均不能挪移則此章程自能有效
九十三號言此議案必能成立惟交審查會與否則尚待公決
議長言唐君議案與下方凌君鴻壽議案同一意思擬將凌君議案提前議決贊成者請起立　多數贊成

宣布凌鴻壽整頓積穀案

凌君陳述右案之理由略謂積穀弊病言不勝言寧蘇情形不同而寧屬各地又不同就揚屬言官紳均有挪用初尚暫移繼則無從彌補其報銷外間不得而知而經手之董事或與官同弊或畏避不追其弊尤甚此欵自光緒初年至今已三十餘年其間已不及追問然自今以往可以查明各縣究有若干得有實數不能再交官董承辦必及早籌劃選舉管理之法不必俟他日地方自治辦成後始行整頓可自宣統元年起即當整頓未足者補足已足者切實管理以求於民災有備是積穀不能不早爲清查之理由也
七十五號言積穀三十餘年無論如何應有贏欵而至今各縣不足額者即以東台一縣而論每年糶糴折耗甚多故愈不足數
一百五號言整頓之法當先變通章程因鄉間之穀亦積於城內每遇荒歉至城領取則轉運折耗亦於買價相同故須變通鄉間仍積之鄉
七十五號言查倉亦一大弊
十七號言可由各縣開出各縣情形交諮議局再行議決
十三號言藩司每月均有各地積穀報告可至藩司查閱
一百三號言尚有市價低昂穀籽折耗之關係故各地經董憚於推陳出新往往至於紅朽豈非暴殄天物此亦宜設法整頓又不應專積城倉當參酌地方自治章程城鎭鄉一律積儲紳士既不至賠累而積穀亦不至虛設
六十三號言自治會成立以後如何辦法固不必說現在應如何提前辦法先行公舉多數人管理不交官董經理是即今日之辦法也　贊成者甚多
議長言此可作爲修正案
七十二號言兩條中以何條爲修正案
議長言唐君凌君兩案併議表決
四十七號言現積穀問題凌唐兩君議案既相同惟凌君多一辦法後由六十三號張君提出意見又可作爲一議案凌唐兩君注意挪移張君注重現在之辦法比較輕重緩急張君之意見尤爲重大故須分別議決遂可得成議案
議長言張君所言作爲臨時提出意見辦法
四十七號言議事細則五十條議員於議場臨時提出之意見有一人以上贊成即可照辦惟此案係歸應興應革事件可作爲修正案應照四十六條辦理由贊成者補其理由書再行提議則此議案方可尊重
四十七號并說明討論此案之秩序又言張君意見較凌君唐君爲重故必先有議案請衆公決
凌君又言提出議案有未完全處惟現但求能除積弊即是本意
四十七號贊成凌君唐君之議案且贊成張君之意見並言積穀一項寧蘇雖有不同而其弊則同撫台提議案亦有清查公欵公產則將來清查積穀即公欵公產之一種旣欲清查不宜先示辦法當從清查入手旣得實數不患無整頓之法是其歸宿乃兼採凌唐兩君及張君之意見故竊以爲張君之意見亦宜另成議案更易於決議
凌君又言寧屬積穀弊重非急於清查不可
四十七號贊成請議長分析三君議案一則併入撫案作爲附加案一則獨立議案從事清查且可兼查寧蘇又言獨立辦理較附入撫案爲有效
四十七號又言撫案公欵公產範圍甚廣積穀不過公欵之一項
議長言贊成獨立議案者請起立表決　多數贊成
議長又言張君臨時提出之意見應作爲附修正案否
四十七號言凌唐兩君之議案至清查欵項而止張君之意見是清查後之辦法故現在從事清查不必專指積穀一項言也
四十七號又言張君意見加入仍由公舉辦理清查並言接管之方法
十四號言張君意見可併入凌唐議案中不必另立議題
議長問張君意見究應補理由書否
四十七號言議事細則七十五條可交審查會整理將意見採擇
議長請公決全體贊成決交法律財政會同審查修正

宣布張延壽帶徵積穀補助教育費案、

張君陳述右案之理由（另稿）十三號蘇屬成案已有人提議改正名稱已交審查會宜併此案議長言積穀正名已交審查會如將此案歸併則寧蘇亦可一律如贊成歸併者請起立表決　衆起立贊成

議長宣告時晚日表尚有宣布四項今日不及討論須變更議事日表四十七號請議長布告議員對於提出議案有贊成反對之意見者須報名于書記長議長即按書記長記出之號數依次指定討論方有不能二次以上之發言若臨時提出之修正須另具修正案交書記長凡諸議局決議愈慎重則實行愈有效力議長遂發布上說即宣告散會

國外新聞

英國風雨爲災　〇十五日倫敦電云英國各處近遭大風繼以大雨各處鐵路因水淹堤坍均暫停開車水上船隻亦有遭禍者

俄員將赴暹邏　〇十五日栢靈電云據傳俄國外務部東亞部總長洎萊康君將赴暹邏勾當公務

土國文武官員不和　〇十五日栢靈電云土京君士坦丁文武官員現水火日甚陸軍統領希夫開脫巴沙聲言如有辯論國政之士官擬黜責以儆

英國又有新艦落水　〇十六日倫敦電云英國鐵甲巡洋艦印特番的格勃爾號已在台望浦脫落水按該艦係改良印文西勃爾式排水量一萬八千噸長五百七十尺闊八十尺馬力四萬五千匹速率每小時二十八海里軍裝未詳大約有十二寸口徑之大砲八尊

孔戈改革議案發表　〇十六日倫敦電云孔戈改革議案已呈入比利時國會擬陸續將孔戈各處除去若干畝外餘悉開爲自由貿易之地至一千九百十二年告竣各稅則擬從輕徵收强逼工役之制擬逐漸裁廢該議案所列振興孔戈重要事務共需欵三百萬法郎

來函

裘廷梁錫金城區議條辨　蔣士松

讀裘君廷梁錫金城區議約其詞旨可分爲三首詆不佞刱城次引古今廟制終據城區境界不佞固嘗諫裘苦心而弗與辨第事未盡然不能不略剖之　裘君之詆不佞也曰邑言於衆曰實行其說曰蓄謀已久試問裘君曾於稠人廣座中親聞邑言否將實行其說者果自治區域否（按呈兩監督核轉公文係遵照部章於自治區域未定以前就四鄉固有之都圖暫劃調查戶口區域）蓄謀已久者豈用催眠術就不佞心理探得否還望明答　裘君之援引廟制也謂城外四周爲廟街坊之地皆廟言之有本然州縣建置不同廟之有無大概視其地勢不佞習聞廟名由來爲兵事作用非必街坊即定爲廟他縣且有城外四周荒寂者錫金素無廟名即云須有廟之虛位亦可以意想定其界限斷不能以漫無邊際之四周悉名爲廟也　裘君之據城境界也曰公共團體所辦之事有一爲與章程自治相合者即當據之爲城區固有之境界此說尤有未圓之處如果以此爲固有之準何地無公共團體偶辦之一事則全縣皆城區矣至自治職之多寡以人口之多寡爲準非比較地面分配之也要之裘君城人也爲擴張城區計會思欲破除志書所載固有之區域創鄕以益城無足爲怪獨異裘爲省自治出參議不思統籌全局和衆協商而先以莫須有之辭橫加於不佞更作種種危言聳人之聽然現當民智漸開之時正地方爭執發生之候豈吾邑之福也幸裘君三思

江西許承恩君贊自來血之大功

白話

五洲大藥房主人閣下我向來身體是很强健的不曉得去年半年的得了一個古怪毛病一雙脚一動也不能動好像上了脚鐐一般後來不知請了多少先生足足的吃了幾十帖藥一些兒也不見效險些兒把我老婆兒子都要嚇死我積攢幾十塊洋錢不到半月功夫用得個乾乾淨盡我看洋錢已經用完毛病一些也莫好我看看這個樣子我就湊此不請先生看了直到今年六月裡頭我的兒子在外頭打聽着一樣好藥轉來對我講我就問是什麼藥與我的毛病對與不對着他講給我聽聽他就對我講道這藥係上海五洲大藥房新發明的各處藥房均有出售這個名堂實在希奇得狠叫做什麼人造自來血聽說這樣藥是補血的聖品不問什麼毛病只要血補足了自然百病就可消除呢我聽他講到這裡也覺得有些道理就叫他去買一瓶來試試看果然不到六七天功夫病就好了一半再連吃了一瓶一雙脚非但可以走路好像比莫有只個毛病之前還要輕巧些你道古怪不古怪我自從這個毛病好了之後一家人都歡喜得了不得開口就是要多謝自來血閉口也是要多謝自來血我想這個多謝法子不好不若寫封信去多謝多謝他無奈我這個肚皮是向來莫有讀什麼書的連信都不會寫只得做這篇信不像信白話不像白話就算多謝多謝貴藥房罷假使貴藥房不嫌我這篇東西粗陋登到報上去還可勸勸同胞快快服此仙丹大家都可以登壽字的呢肅此並請財祉　服藥痊愈人許承恩頓首上九月初一日燈下

江西省城石頭街五十六號門牌許緘

寶順信局

寄總發行所上海四馬路老捕房對門五洲大藥房

Z5590

滄浪亭盆湯

擇初七日開張廣告

維衛生以潔身爲要而潔身尤以沐浴爲先本埠湫市囂塵旋沙翔舞污點易染清氣難純邇近來浴堂林立然闤闠相循尚覺中多缺點敝主人不嫌糜費詳加講求特於五馬路麥家圈尚仁里剏設最新盆湯額以滄浪亭其中明窗淨几絕無纖塵香茗清烟間供雅話披襟相對如在春風沂雩之間至於碗盆之精特巾皂之芬馥使令之周到更爲無美不臻有識皆賞也現擇九月初七日開軒招待如蒙　紳學商界諸公裼裘而來讌薰沐拂拭以俟

Z5444

上洋

泰錩號四尺五寸雙睡銅橫鐵床

本號新創以來承蒙各省仕宦紳商均稱公道而且貨美價廉再行登報特別便宜西式異樣木器花梨林檎滿州習椅均比別家公道須望賜顧者請至三茅閣橋下棋盤街坐東朝西門面便是　主人謹白

京都天寶齋人參鹿茸野山芝參海狗腎扶陽種子衍慶丸

天下馳名）種子仙丹○靈驗無敵○鋪在上海二馬路中市西鼎新里內交易○若服他家藥不靈請來一試虛盲欺人罪我惟天

本草云海狗腎一名膃肭臍其性大為扶陽補腎養精堅固一切諸虛百損五勞七傷夢遺滑精腰酸骨痛四肢乏力服到立驗本齋獨秘良方用真正吉林老山人參關東鹿茸海狗腎並各道滋補貴品上藥君臣佐使相配與成惟藥性和平不燥不熱四時可服專治男子陽痿不舉舉而不固既舉不久或精清如水精冷如冰或未交精先洩洩而不射雖年輕肩體弱之人服之轉弱為強白髮老翁久服湯足宛如幼年各戰不倦任以歡樂藍田種玉左券可操扶陽種子效驗神速此乃本齋獨得秘賣非他家大言欺人毫無實際可比治服補命門益丹田開胃煖脾活絡壯筋培元固本養精烏髭返老還童卻病延年多子多壽此丸扶陽種子固十分靈驗敢用第一絕非是誇口矣每料雙料二十兩洋三十六元每兩二元單料減半○另有始創秘製鹿茸海狗腎壯陽補身種子衍慶酒大瓶四元中瓶二元功效同上此酒如購十瓶照市九扣）壯陽煖腎種子膏每張一元）扶陽第一海狗腎每條洋十元功勝鹿茸十倍還近函購托郵政局最妥信局慎防作弊○上海二馬路西鼎新里天寶齋

25252乙

新開西式祺陞旅館

本旅館在南石路天仙隔壁里內第一家即老祺陞舊址也現因衛生起見特別改良房間油漆西式裝潢鐵床被褥一應全新電燈則放大光明茶房則伺候週到而且官房客房售價一律克己游滬諸君幸勿失之交臂為此布 本旅館主人謹白

25552乙

治愈哮喘氣急永不再發之奇藥

上海望平街大隆藥房秘製哮喘氣急斷根丹有藥到病除之功神速立可當場試驗真百發百中之仙丹也

實其奏效之神更非尋常方藥所能及其萬一且性味和平攻補並進雖極重之症不過一料斷根每料六瓶五元小瓶六角化痰止咳半夏餅同上

哮喘一症寒邪乘於肺膜積而成痰凝結日久不相觸感風寒則發受內傷則發遇勞苦亦無不發發則寒熱咳痰上升氣逆而促呼吸不寧坐臥不安求醫莫藥往往遂成痼疾受累無窮若無此奇藥斷不能斷根此丹專治哮喘氣急頑痰久咳等症有試有驗雖極危醫束手而藥到效之症不須二粒服下頃刻痰消氣順哮喘立止呼吸靈動痰從大便中出若不效原洋奉還并治咳嗽傷風痰飲瀉痢吐血氣痛等症無不立效真天賜奇藥也每瓶

上海四馬路北望平街大隆藥房啟

1911乙

戒烟奇藥

本藥室經理 印度哥耳未自製亞爾蓮花戒烟丸 自任中外

以余已經五載戒烟之蠹從來未有無論烟癮大小新癮久癮一服此丸無不當日除槍七天斷癮 無嘔吐瀉 亦無痛苦 以故戒烟之人莫不言服此丸行之廣矣遍本國戒斷之人已有一萬且更有一奇異驚人之處凡人戒後其面上烟容必不即去 縱有戒已年餘而仍若吸烟者殊覺可憎 此丸戒烟須十天之後烟容必一掃 非特一月 烟容盡去 能使變為肥白之人 況此丸自經查明私造大加改良增添補藥 則藥之最靈者必更勝於前 偽藥之後已於今春在此丸不費多錢一錢烟癮一元可戒戒後可以不

如服藥之後有發害之處及無靈效者有願代分擔 者當予以特別之利益除外 以 立還原洋並甘重罰每瓶一元每打十元出立保單

上海英大馬路後中旺弄鼎寧波路錢江會館西首斜對門 翁氏枕山廬總發行所

5181

兆民火柴有限公司集股廣告

本公司專造黑頭安全火柴議定股本銀十萬兩計一萬股每股銀十兩先由發起人認定六千股所餘僅四千股熱心實業者如欲認附本公司股份務望從速來認否則恐為捷足者先得也○收股銀處 北市四明銀行 北市浙江興業銀行 南市信成銀行 事務所在二馬路石路西首與善里○

發起人 鄭平叔 虞洽卿 任咨鴻 王竹銘 沐大松 孫榮卿 蔡春芳 傅筱庵 趙桂林 孫梅堂 洪寶齋 陸維鏞 徐乾麟 方椒伯 王佐禹

5093

善除痔瘡

僕少有痔患初時猶起無甚苦離視知亦言此非要症夙嘗聞諸野老云大江以南十八九痔以其地屬澤國積濕使然也僕因是並不介意嗣後寄寓愈大肛門內外血累纍堆非血水迸流沾衣潰裤即發腫作痛礙坐難行備嘗不便之苦況乃始問醫覓藥冀得脫離苦海無一效若用剪割之法又慮恨前受禍時常沈悶計無可施屢聞彭壽堂有內服外搽化痔靈丹妙藥試驗多人乃托友代購並囑他向到上海拋球場南首河南路三層樓七號洋房廣東彭壽堂字號非與該堂有莫逆之交也實欲將靈妙二字作一實證其人唯諾而去未幾持該藥服搽試驗晚臨臥便搽化痔丸照吞一服次日覺得血水收斂早晚乃照仿單搽服至明日又覺得血核漸縮如枯萎之狀自是逐次痔漸消痔散先行搽敷晚臨臥便服一大瓶至啓鏡視患即將消痔散先行搽敷喜逾料其能脫根而特未敢決其後之必不發也於是外搽停止再內服丸一大盒而藥能迄今半年從未一發倩人視之則根蒂盡脫今追悔妙二字豈虛語哉白鶴巷孫沛霖識

236乙

上海商船公會招選幫董

本會專以保護商船與謀公益為宗旨其總會設立鎮江經奉農工商部憲兩江商督憲批准按照業定區域內分別設會等因在案宣統元年三月十四日又奉農工商部憲札飭方今預備立憲無論何會著於年限期內一律成立等因奉此蘇省東區之泰州興化泰興如臯南區之常州溧陽無錫北區之揚州清江淮城瑤灣等處業經各設分會惟上海以及西區尚未設會茲各埠分設公會本總會坐辦員刑部司獄解董防黨辦上海商船公會事宜除呈請商部憲 商督憲 蘇道憲 各局憲並移會 工程局 上海縣 稅務司外為此合再登報爾等各幫船戶凡有熟悉航業諳練商情問諸本幫船戶公舉為幫董者即來會分別報名先行掛號而唔各幫領袖董事萬斌珊取閱章程聽候本坐辦示期驗看是否合格再行權辦幸毋觀望切切

駐南市鼎新里第三弄商船公會廣告

25517乙

憲政本服並支奶戒煙有效

席裕麒先生台覽久仰英名莫由把晤領教抱歉良殷敬啓者僕本浙人宦遊蜀川多年囊因公務繁勞忍疾漸吸烟十歲奉札蒙友憲以貴經理處亞支奶投服有效離苦海者已寒暑一週惟劉卜省漁叙各大埠售者雖多而魚目混珠恐難辨其真偽茲特匯兌大圓郵票十枚祈批發一打封固交郵帶敘以備親友戒絕之用務乞從速交足感荷公德實無既極此請台安並叩鈞福王○回件敬乞書明寄至四川敘州府合江縣佈寺口 花潮同知銜直隸州用即補縣正堂公館○委管南廣鹽局委員○高汝楫字蕙艤頓首 查收 浙湖高蕙艤叩

20502乙

患耳聾者看

余年近半甲身體素強惟兩耳聾閉已歷多年遇事輒形隔膜極爲不便昨友訪問予姪輩對有時雖大聲疾呼亦難明晰心甚苦之求醫多年均未見效行將就木亦姑聽之然者甚爲治聾諸藥試之無一效者去冬長弟許君壽生自粵東賜上海泳場南廣東彭壽堂異法耳聾丸五大盒並稱非常靈效必有轉聾爲聽之功余亦久聞該堂各藥精良者活得沒齒欣然就服約二三日後與人交談略加清楚又越數日聽人言語彷彿如聽電話十句中不過一二模糊耳由是日服數次至五盒告罄雖附耳低言亦能絲毫分明前後判若兩人見者無不詫妙異在自服此丸之後夜不起溺醫者曰腎氣充足之故嗚呼此種妙藥誠能返老還童敬告同病急試爲幸淺易禱謹撰拜上

5615

奉送居家必備新書

自七月初一日起凡向本社購書滿現洋三角以上者奉送華英合璧通商要覽一本滿現洋五角以上者奉送大號華英合璧通商要覽一本滿現洋一元以上者奉送大本官商快覽一本多則照數遞加或添送本社小說係聽尊便非敢云贈亦藉以酬賜顧諸君之雅意云爾書目列後

新水滸五冊一元四角五分○新西遊二冊四角○新三國四冊一元二角○新列國四冊八角○青樓寶鑑一冊三角半○女界寶鑑二冊四角○女學生一冊二角○杜鵑血二冊四角五分○兒女英雄二冊四角五分○淥水孽相二冊四角五分○河東獅二冊五角○鬼世界二冊三角半○滑頭世界二冊四角半○斷腸草五冊一元○情界因一冊二角半○花中賊一冊二角○鴛鴦六冊一元一角五分○電幻奇談一冊二角半○奈何天一冊三角○六月霜一冊四角○三釣夢奇究一冊三角○哭妻二冊四角○飛行之怪物二冊二角半○新官場現形記二冊四角半○滑頭現形記一冊二角半○色謀圖畫記二冊八角○冷國復仇記一冊二角半○新舊社會之怪現狀一冊二角半○春來一冊一角○荷蘭水冰其淋自造法一冊二角○色界之惡魔三冊五角○黑籍冤魂三冊六角○學堂笑話二冊四角半○學堂笑話二集一冊二角半○五日緣二冊四角○新今古奇觀四冊八角○白頭鴛鴦一冊二角○僥倖偵探一冊三角○女俠傳一冊二角○新三笑四冊七角○新封神一冊一角半○女學傑二冊四角○新笑林廣記一冊二角○宮場風流案一冊二角半○宮場笑話續編一冊二角○新石頭記八冊一元五角○還魂草一冊五角○學堂現形記二集一冊四角半○新鬼話連篇二冊三角半○女蠻術一冊三角○秘密自由二冊四角○狐假虎威二冊四角半○酷海波一冊二角○饞吻花一冊三角○新子不語二冊三角○新聊齋二冊肆角半○新漢口一冊二角半○風流太保一冊四角○藍橋別墅二冊七角○警界鏡二冊一元○上海遊驂錄一冊二角半○發財秘訣一冊三角○合歡夢二冊二角○活財神一冊二角半○新桃花扇一冊五角○傷孟衣冠一冊三角○男女之秘密一冊六角○女子衛生學一冊六角○謝高長官場現形記全集二套二元二角○遊戲結婚一冊三角

總發行所上海麥家圈元記棧後廳**改良小說社謹啓**

乙5315

奇門聖藥

京都天寶齋藥房○天下馳名○靈驗第一○異人傳授珠黃八寶化毒丹○包愈男女一切楊梅結毒限日全愈永無後患

此丸乃本齋獨得異人傳授眞方重用眞正犀黃珠粉血珀極品上藥泡製煉成專治男女楊梅結毒魚口下疳小便皮破腫爛一切毒門無論初起久染可限日全愈如請醫不精服藥不愈或庸醫圖利不顧人之性命攸關輕用輕粉升藥倒提丸等當時立愈乃毒氣內攻逢春復發四肢酸痛甚至鼻塌髮禿紅斑起點皆緣毒蘊經絡且必染妻絕子其害非淺餘毒未淨其害不休此實患者未得其法患者豈能安全今本齋不惜重資修合濟世凡染毒者即將此丸服下立刻止痛消腫祛毒淨盡凡極重危之症服藥一料立可全愈價雖昂貴而效足值嘗可帶藉骨肉一切毒氣且能生育無害屢試屢驗必發必守輕者五天全愈重者數日除根如用倒提丸輕粉升藥雷癒火焚凡有染此毒者雖諸醫束手危險萬分請嘗試之方知本藥局方眞藥靈之功　每料價洋十元每瓶洋二元○另有珠黃下疳散每瓶洋七角如男女下疳腫痛或湯物臭爛或筋爛去半節搽此散立可拔毒去腐生肌止痛保復原形仍可生育種子此乃第一奇方也○立愈珠珀五淋白濁丸價洋一元鋪在上海二馬路中市西鼎新里石庫門內便是遠埠託郵政局購寄信局作弊難靠

乙5264

服艾羅補腦汁之口訣

艾羅補腦汁　此藥西醫製　遠近久馳名　百病俱能治　精神屬腦筋　聰明在腦子　所以服補藥　必自補腦始　腦筋繞週身　筋疲血脈滯　補之便有力　疾病乃可止　腦子居腦臟　關繫人愚智　補之智慧足　可以謀大事　此藥況味甜　入口易嘗試　早起吃一杯　沖以滾開水　午後與臨睡　一日服三次　連服數天後　定有功效至　體健心思靈　奇驗乃如此　爲將口訣傳　登入新聞紙　補藥此爲良　見者休輕視

上海三馬路中法大藥房識

乙516

沈宏源眼鏡鋪主沈信卿廣告

鄙人於光緒十七年間螟蛉沈張氏之子當未爲子改名福壽撫育成人朝夕倚相安嗣竟大變所爲凶蠻忤逆不聽教訓常於去年十二月十九日當衆逐出後此一切與鄙人永不相涉深恐在外再有糾葛用特廣告惟諸親友鑑之

乙5552

天津富與貴票行廣告

鄙人前蒙皖路公司坐辦訂立合同准予承辦天津分銷處目下日推日廣自行開辦曰富與貴如貴客欲批發正分票請就近到天津法界廣吉祥內本號接洽可也此佈

鍾安樵謹啓

乙5550

患四肢骨節疼痛者宜觀

茲有胞弟孫世海於五月間初起白濁繼則下疳請醫調治毫無效驗忽患四肢骨節疼痛莫忍手不能舉足不能履臥難安眠食不知味甚至面黃肌瘦形如寓癱種種苦狀不堪言喻余於是請醫講藥惟恐雜藥亂投反致有害輾轉洞思同鄉第一其子渭川先生亦在上海行道當至三馬路胡家宅永壽堂請渭川君調治據渭君論及小症既得深毒然痛風獨服祛風丹其症即愈嘗服林製祛風丹不到十天其勢漸有行動如故現上醫家藥方雖多如林君靈丹妙藥未之有也世患毒氣或血氣不和痛風日久不起者欲覓林製祛瘋丹先到余家詢明而後再行購藥始知余非妄舉揚先生之名因同再造無以答報特此登報鳴謝其藥價每盒二元四角每打念四元　上海法界八仙橋晉安里第四弄四家孫榮記謹啓

乙5574

湖北籤捐副票大彩電報

奕號

九月十四開第十二會五大彩電報頭彩第三千四百九十八號二彩第二萬七千二百九十一號又三萬零一百九十三號三彩第二萬五千四百五十號又第一萬四千七百九十三號四彩第六千三百念九號又四千五百十五號又二萬零零四十四號五彩第五萬八千九百四十五號又第二千三百七十一號又第五萬四千二百四十六號

英商 義記火險公司

分設 ○○○ 寧波江北岸 杭州羊壩頭 蘇州觀前街 ○○○

本行承辦洋貨疋頭六十餘年經舉王得而及愛脅克沙福愛慰二公司貨本茲銀賠款迅速承蒙賜顧請至本行或分行就近而議上海江西路十八號門牌總經辦英人麥大華人沈韻卿同啓 853

二十世紀新發明借壽之極便法

我國迷信家有禳星借壽之舉聽術士之愚弄終至毫無實驗總不如西醫之借血法確實可據也蓋無論如何强壯之人若破其肌膚流出人體之血三分之一則頓時跌仆不起而西醫則有機可通入强壯無病者之血脉引血於有病者之體中則有病者立能復蘇而强壯無病者立見萎瘦漸至不起卽時停機生命雖保而疲軟無力雖調養十年尚不能恢復本來此血之有關于生命也可知矣而欲增長壽命總以借血之法最爲足恃而人之有血如樹之有漿若漿絕則樹必枯人若少血則體必瘦弱世人欲求培補體軀之品宜以多血爲正當因人身百體皆賴血以養之也如血足則臟腑完全體形自然活潑血少則臟腑衰弱百病因之發生如肺體少血以養則萎而咳如腦經少血則腦質薄弱而減少知覺思想之功此可試驗者如將手浸入冷水一點鐘之久則皮色變白指尖麻木不知痛癢如心乃血之總滙收發之機關如血少則心經虛而不健偶有驚動則跳盪不安外則四肢無力或浮腫即成陰虧陽盛之患如胃經少血則胃弱而減少消化食物之力故胃口呆而食量漸細偶食生冷不化之物則作惡吞酸輕則飽脹重則疼痛其他如肝胆脾腎大小腸膀胱各部莫不賴血以健强故如不以補血無論何等補養容或有功而决不能治其根吾人若能透明此理專求多血但已病者愈之較他法尤速而未來諸病得血足體强之勢力卽難侵害然健壯人之血本不易多得祇能依恃人工之思想與理化之進步于此二十世紀新發明人造自來血此人造自來血極如人體中之血且較人體中之血濃而且淨得服之者則血自來不到旬日其效卽見先則面色紅潤胃口漸開飲食自加繼則體力漸生四肢爽健滋陰生精固腎健陽瘦弱之人頓變爲强壯之體而又有絕對之功力者如婦人服之卽補陰理氣血充經調可治痛經冷經白帶白淫子宮寒冷不孕暗產小產血薄經閉或滴漏不息或早或遲肝旺胃呆飽脹腰酸腿軟浮腫覺重唇白面黃肌膚枯瘦陰虧氣虛夜不安睡咳嗽多痰帶紅時發潮熱口乾舌燥得服旬日諸病自消常服則體軀輕健面色紅潤枯瘦之體頓變爲肥壯之軀又如老年人血氣已衰者服之血氣漸足精神日好胃口日開步履輕健夜寐能安心不煩悶神經清爽連服數旬則眼花不花耳聾不聾面起縐紋者則漸滋潤身體枯瘦者則肥壯生力鬚髮養白者則漸反黑色此品之確能返老還童實非虛言是以華人之向來迷信之借壽法遠不及西人之借血法信而有徵是則謂人造自來血卽爲新發明借壽之極便法也又誰曰不宜

價目小瓶一元二角大瓶二元每打十二元大瓶每打念元遠埠函購原班回件或滙兌不通之處用一二角數之郵票亦可諸君購時務祈認明全球商標五洲藥房發行字樣幷內附認眞劵一張値洋一角者方謂的眞

總發行所上海四馬路老巡捕房

對門三層洋房五洲大藥房謹啓

25491

化食、消毒、排瘴、防疫

▲仁丹最大長處

●開胃消食解毒通竅效驗頗靈是以每食後服用此丹必免賜胃各症之患

●仁丹揀擇精良高貴藥料係所悉心修合以故居常服用此丹能防四時邪熱惡疫諸症於未發併補氣血轉弱爲强其卓效靈驗眞如神

●仁丹其香馥郁其味清秀倂嚼二三粒忽覺心神爽快併能除口熱口臭兼使聲音明晰玲瓏以故爲口中香劑亦頗妙

大日本醫學大博士三輪井上兩大家合議秘方

東瀛第一

起死回生

仁丹 ジンタン JINTAN

日本大阪備後町 處脩老藥舖森下博大藥房

備急聖藥

大日本陸海兩軍醫總監閣下保明有效

▲以故雖現無病之人 ●上船搭車 ●出遊行旅 ●演說談論 ●聽戲酒宴 ●訪人請客 ●時疫流行 等時宜須携帶此靈丹寸時亦不可離左右也

●喫烟喝酒之前後咀嚼服用此靈丹一二粒卽覺異常美味併能除袪烟毒酒害

尚治 傷暑中寒 水土不服 腹痛吐瀉 卒中昏倒 頭痛目眩 時行傷風 酒醉船暈 積痞溜飲 虫蝕牙痛 食積不消 虛弱貧血 精神鬱結 其外一切危急諸症服此丹則能消毒除疫眞有起死回生之靈效

▲各處馳名藥房洋貨舖均皆代售就近購取是祈

價目

試服包		日金五仙
小包		仝拾仙
中包	添裝藥盒	仝貳拾五仙
大包	添裝藥盒	仝五拾仙
小匣	添裝藥盒	仝壹圓
德用包	添裝藥盒貳個	仝壹圓

總經理上海河南路東亞公司書藥局

白里得未司醫生之止痛藥能治霍亂肚痛吐瀉筋攣症紅白痢及關於臟腑諸症皆極靈驗 各藥房發售

得未司洋行升啓 弟因敝內患胃痛有年屢購市上之藥皆無見効昨幸友人來舍述及 貴行之止痛藥水靈効異常當往藥房購辦二三瓶照倣試服痛果立消驗効如神眞地球上之聖藥耳特此申函鳴謝 大德並頌大安 蕪湖馬路二街聚成隆染坊數上

677

欲用煤力否

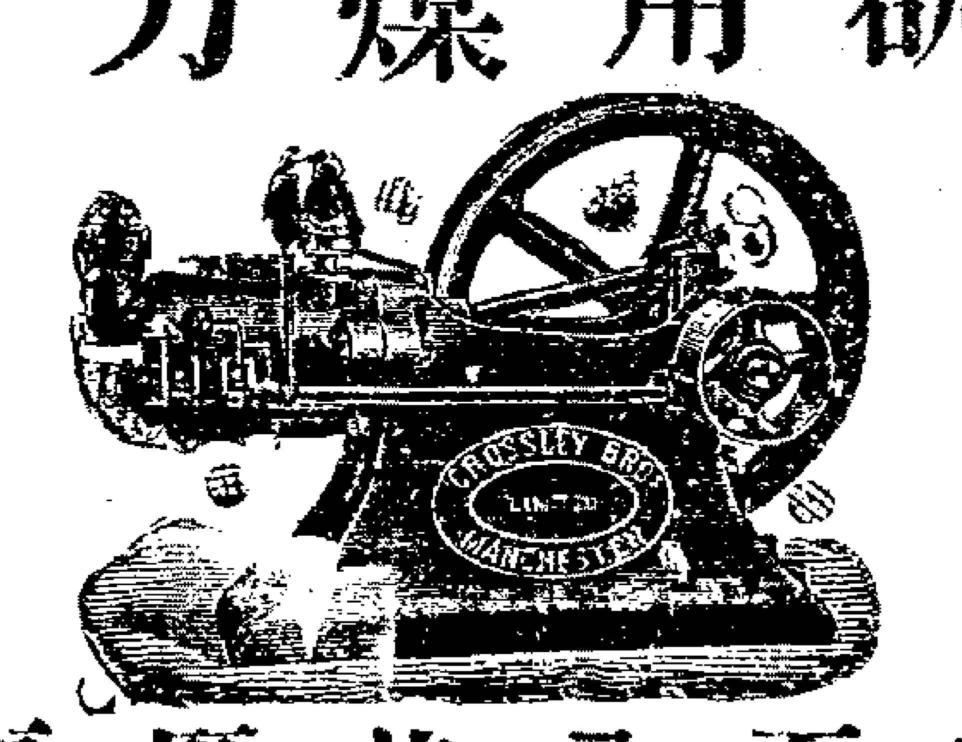

倘欲用煤汽引擎可至自來火公司租用其租價極廉較用電氣祇有一半之價

612

自造新發明金銀離鼻眼鏡

偀

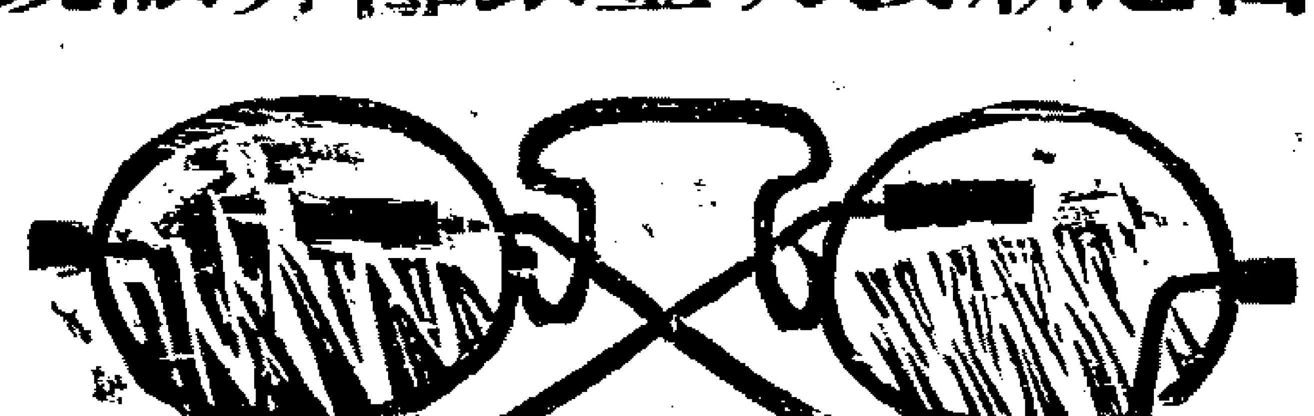

本號自造各種金銀眼鏡新式離鼻眼鏡可免壓鼻之弊鈎耳生厭折脚眼鏡異樣玲巧簡便並用格致晶片并藍片近光老光白晶生考驗無論年老年幼均能保護目力如蒙配眼鏡片其價格外克已尙能眼光外交不取自向外洋專運金鋼鑽並珠寶翡翠玉器專請外洋名司員特別改良洋鑽金表首飾珠翠鑽戒手鐲別針風凉頭針扭扣合小照殼表鍊表件頭東頸鍊獎賞牌螺絲金圈珠翠卓耳環圈十對十元翡翠紅藍寶石洋鑲金戒每只四元八元半金花耳環支起碼三元本號首飾並非洋金均用本金足赤就自來鑽石鑽釦均可代鑲亦能修舊見新電鍍金表來儀定造無有式樣不能工鍍金格外克己精刻中小字標工雕琢小國璽鑲搭毛鏨花各式新巧花樣極多不及細詳一應俱全劃一不二老少無欺貴客賜顧請明上海二馬路西日跑馬廳安康里老號分設蘇州閶門外馬路便是本號牌號庶不致

上海 蘇州 全昌金鋼鑽號啓

5425

法商寶裕源

廣告

本公司專營本充貨客業恭繁現擬於經理進出口貨火火人壽保險之餘兼放重値地皮房產押欵生意滬上紳商如有地皮房產欲向本公司抵押欵項者本公司函願歡迎酌平允如承賜顧請即移玉大馬路十三號洋房〇層樓上本公司總寫字房與黃君接洽可也 甲(?)

西酒店召盤

本店在現誠僑西部九號門牌今因歇主人另創別業不得任店招牌生意登招召盤店內生財及裝璜電燈一應俱全如貴客合意者請至本店面議此佈

飛璞西酒店啓

二五五二

攏答芬沙濾水缸

攏答芬所製沙濾水缸旁有細
氣筒能將缸內之水取出清澈
無比駐紮中國內地各教士及
各洋人家多用此缸咸稱其便
並謂異常佳妙 諸君賜顧請
至英租界大馬路三十七號門
牌科發大藥房可也
699

山東濰縣煤礦

特別煤廣告

本公司自運山東各路礦煤親自監驗以求精
益不惟燃燒火勢足用且與別路經燒山東各
名廠及輪船戶等無不讚美銷路愈形暢旺於
明年即英一千九百零九年之貨業經在申定
出已數不勝計滬上為通商大埠萃會之處故
本公司另設分銷處在黃浦灘念八號內電話
一千四百六十號倘蒙 諸紳商賜顧欲看樣
者請速至本帳房預早購定遲恐不及其價格
外從廉以廣招徠特此佈告
上海山東路礦務公司啟
SHANGHAI-AGENTUR
der SCHANTUNG-BERGBAU
GESELLSCHAFT

可倫布廠改良留聲機器

今有美國新到馬蹄牌留聲機器戲片較前
格外精美製造各省超等名角內廷供奉演
唱京調梆子崑腔灘簧小曲時調大鼓西樂
洋操嬉笑歌舞各色俱全所唱之聲比檯上
更覺響亮數倍
且戲片乃兩面
可唱其物堅固
久用無傷貴
客愛顧曲者請
駕臨小行或大
馬路惟記新號
試聽不取分文
如蒙零躉批發
此衆公道格外克已以廣招
徠認明博物院
路二十二號門牌便是或向
經售各家亦可
上海總經理老晉隆洋行啟
分售處大馬路美華利 大馬路惟記新號
644

SCOTT'S EMULSION

慈以母可安心

一千九百零五年 月十九號路頓敦
士打布道一百九十九號門牌付來證
書
吾小女為嬰兒中之最衰弱將出牙時
屢受抽筋之症危幾喪命常以為不可
養育所服藥石全然無功後試司各脫
滋補乳白鱉魚肝油現變一強壯小孩
兒矣余等深信他今日之強壯乃托賴
上帝得司各脫滋補乳白鱉魚肝油之
功他常多取食焉
比加書

何以得治緣由

上等羅科田鱉魚肝油為天下藥料之冠
良品也所以司各脫魚油一定不計其價
仍不用別樣油此油製成油有益且加
司各脫妙法將魚油偏方認幼小孩至加高
胃力亦可易消化法包使上有渔人弱
負魚標號然後採買得上言各標勸以
效倘買別家魚油先決為無不可功
父母者一知其子女儘可防虞則魚肝油
險而應採買司各脫女性命乳白鱉食此
試觀爾之予女同否比加補女之好經理
上海茂生洋行獨家經理

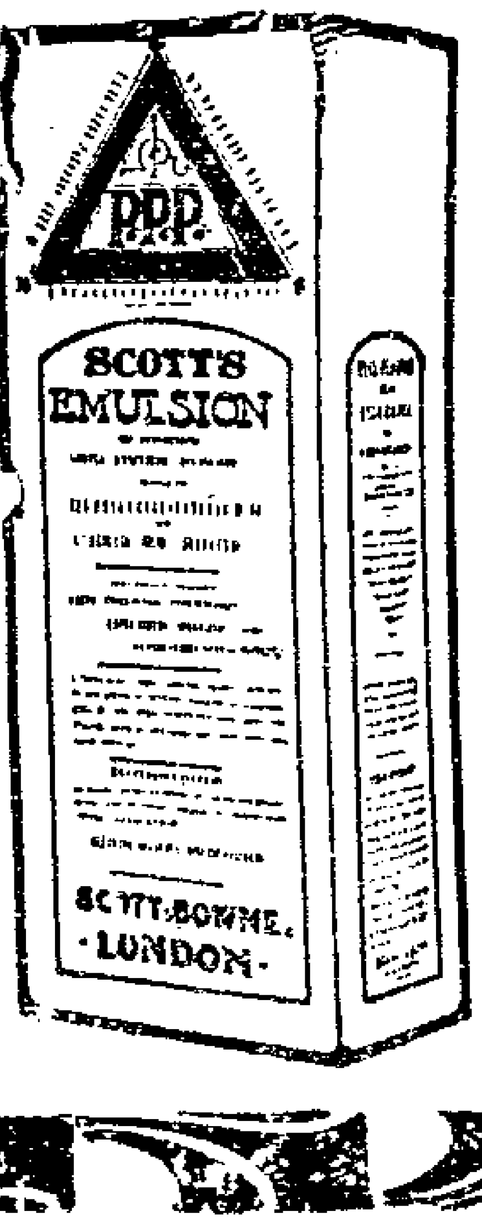

牛肉汁社

本藥房向外洋定購之地球老牌
牛肉汁刻已到埠此汁為補藥中
無上上品蓋人身血肉之軀以血
肉補之實勝樹皮草根萬萬之故
況此地球牌牛肉汁係著名廠家
所製貨品更極頂貨服之功力尤
大每瓶售洋一元五角另有黃牛
牌百補牛肉汁每瓶售洋一元二
角欲購者請移玉為禱
上海三馬路中法大藥房廣告
N2

愛富有限烟公司廣告

嗜烟諸君如以難得佳烟
為憾則請求之本公司凡
小呂宋海瓦拿荷蘭墨西
哥巴西著名雪茄無不悉
備其餘各種烟草紙烟
具等物亦無不齊全各貨
均選佳品取價從廉以廣
招徠賜顧者請至南京路
一號滙中旅館下層本公
司選辦可也
中 431

（失票聲明）

今遺失裕源
仁九月二十
期第一千八
百〇三號元
一千兩一千
八百〇四號
元四十八兩
五錢莊票兩
紙已向該莊
聲明作廢無
論中外人拾
得均歸無用
合與白
5571

老公茂洋行經售鐵箱

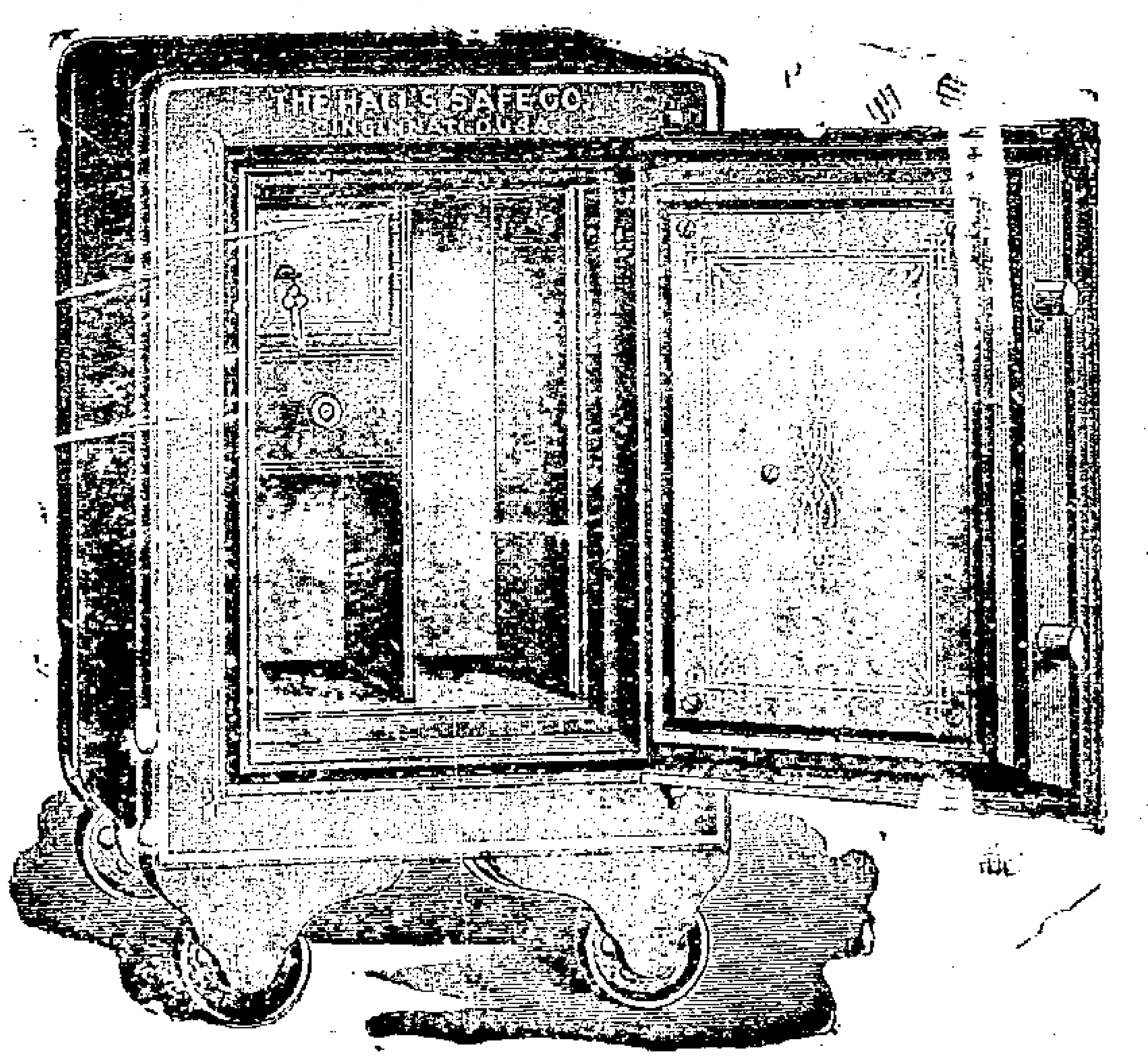

本行經售美國
火爾公司所出
保險鐵箱內有
供銀行家便用
之抽屜並有無
抽屜者餘如置
銀箱傳遞貴件
大小各箱無不
全備並備有貨
品價額目錄以
供貴客索閱賜
顧者請移玉江
西路二十二號
本行購辦可也
此布
986

（號房出租）

今有新造三
間兩廂號屋
數宅坐落法
大馬路密采
里對面泰和
里八和里內
如合意者請
移玉至法大
馬路本賬屋
接洽可也此
佈
廣與洋行謹
啟
25153

（大屋召租）

坐落福建
路新舊臺
里有雙進
三樓三底
兩廂共四
宅晒台自
來水俱全
如合意請
到二馬路
本帳房面
議租價從
廉此佈
祥茂洋行白
5295